



A hand in a blue sleeve points towards the center of the page. In the background, a person's face is visible, looking down. Overlaid on the scene is a digital data table with columns of numbers and symbols.

|      |        |      |        |         |        |
|------|--------|------|--------|---------|--------|
| 8140 | 57.230 | 0.03 | +0.03▲ | 587.45  | 0.002% |
| 4465 | 81.02  | 1.05 | -2.09▼ | 158.037 | 1.581% |
| V17  | 62.985 | 2.07 | +1.17▲ | 916.599 | 5.032% |
| 7823 | 37.278 | .14  | +0.72▲ | 634.270 | 3.984% |
| 3421 | 94.107 | 0.73 | -0.51▼ | 538.01  | 2.416% |
| YT64 | 21.744 | 5.63 | +3.16▲ | 682.36  | 0.657% |
| 1897 | 13.361 | 1.32 | -1.23▼ | 237.90  | 1.103% |



# Inhaltsverzeichnis

## Arbeitsmarkt

---

|   |       |
|---|-------|
| <b>Kennzahlen im Überblick</b>                                    | 2     |
| <b>Struktur der Arbeitslosigkeit</b>                              |       |
| Stellensuchende   | 3     |
| Arbeitslose nach Geschlecht und Pensum                            | 4     |
| Arbeitslose nach Nationalität                                     | 4     |
| Arbeitslose nach Altersstruktur                                   | 5     |
| Arbeitslose nach Dauer der bisher zurückgelegten Arbeitslosigkeit | 5     |
| Arbeitslose nach Berufshauptgruppen                               | 6     |
| Arbeitslose nach Ausbildungsstufen                                | 6     |
| Arbeitslose nach ausgeübter Funktion                              | 7     |
| Arbeitslose nach Wahlkreisen                                      | 8     |
| <b>Entwicklungen im Arbeitsmarkt</b>                              |       |
| Stellensuchende und Arbeitslose                                   | 9     |
| Arbeitslosenquoten nach Altersgruppen                             | 10    |
| Jugendarbeitslosenquoten  | 10    |
| Langzeitarbeitslosigkeit  | 11    |
| Anteil Langzeitarbeitslose nach Altersgruppen                     | 11    |
| Arbeitslosenquoten nach Wahlkreisen                               | 12    |
| Arbeitslose nach Wahlkreis und Gemeinde                           | 13-21 |
| Aussteuerungen  | 22    |
| Kurzarbeit  | 23    |
| <b>Langzeitentwicklungen im Arbeitsmarkt</b>                      |       |
| Stellensuchende und Arbeitslose                                   | 24    |
| Arbeitslose Schweizer und Ausländer                               | 25    |

## Arbeitsbedingungen

---

|  |    |
|--|----|
| <b>Kennzahlen im Überblick</b>                               | 26 |
| <b>Entwicklungen</b>   |    |
| Planbegutachtungen / -genehmigungen                          | 26 |
| Arbeitszeitgesuche   | 27 |
| Schwarzarbeit (Meldungen & Kontrollen)                       | 27 |
| Dienstleistungserbringer aus der EU (Meldungen & Kontrollen) | 28 |

## Erläuterungen & Definitionen

---

|                       |    |
|-----------------------|----|
| <b>Kontaktadresse</b> | 31 |
|-----------------------|----|

# Arbeitsmarkt

[\[Link zum Thema\]](#)

## Kennzahlen im Überblick

| Absolute Zahlen     | Aktuell | Vormonat | Vorjahr | Veränderung zum |      |         |       |
|---------------------|---------|----------|---------|-----------------|------|---------|-------|
|                     | Jun 23  | Mai 23   | Jun 22  | Vormonat        |      | Vorjahr |       |
|                     |         |          |         | absolut         | in % | absolut | in %  |
| Stellensuchende     | 5'112   | 5'158    | 5'775   | -46             | -0.9 | -663    | -11.5 |
| Arbeitslose         | 2'684   | 2'674    | 2'913   | +10             | +0.4 | -229    | -7.9  |
| Jugendarbeitslose   | 317     | 301      | 296     | +16             | +5.3 | +21     | +7.1  |
| Langzeitarbeitslose | 297     | 297      | 578     | +0              | 0.0  | -281    | -48.6 |
| Offene Stellen      | 3'028   | 3'089    | 4635    | -61             | -2.0 | -1'607  | -34.7 |

| Quoten                  | Aktuell | Vormonat | Vorjahr | Veränderung zum |         |
|-------------------------|---------|----------|---------|-----------------|---------|
|                         | Jun 23  | Mai 23   | Jun 22  | Vormonat        | Vorjahr |
|                         |         |          |         |                 |         |
| Stellensuchendenquote   | 2.2 %   | 2.2 %    | 2.5 %   | 0.0 %           | -0.3 %  |
| Arbeitslosenquote       | 1.2 %   | 1.2 %    | 1.3 %   | 0.0 %           | -0.1 %  |
| Jugendarbeitslosenquote | 1.2 %   | 1.1 %    | 1.1 %   | +0.1 %          | +0.1 %  |

| Veränderungen   | Jun 23  |         |
|-----------------|---------|---------|
|                 | Zugänge | Abgänge |
| Stellensuchende | 815     | 862     |
| Arbeitslose     | 954     | 943     |
| Offene Stellen  | 1'833   | 1'894   |

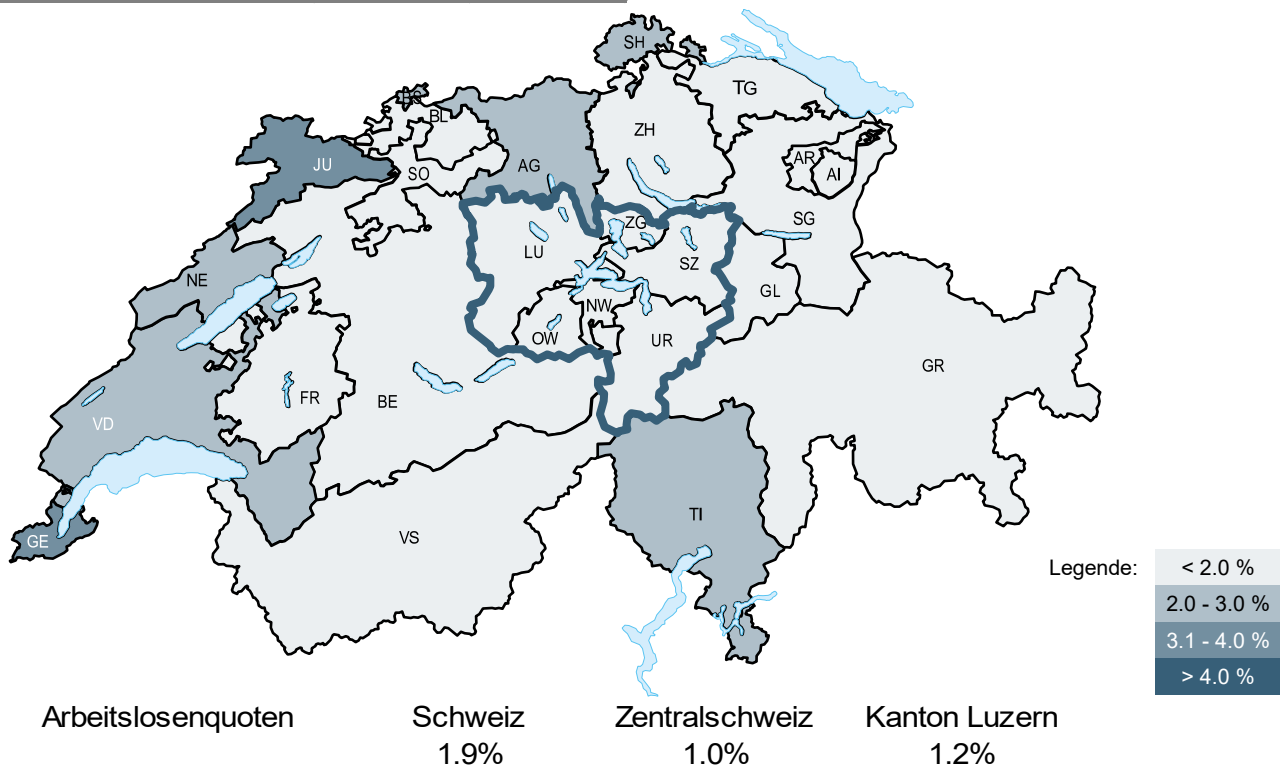

[Schweizweite Zahlen des Bundes unter folgendem Link](#)

# Struktur der Arbeitslosigkeit

## Stellensuchende

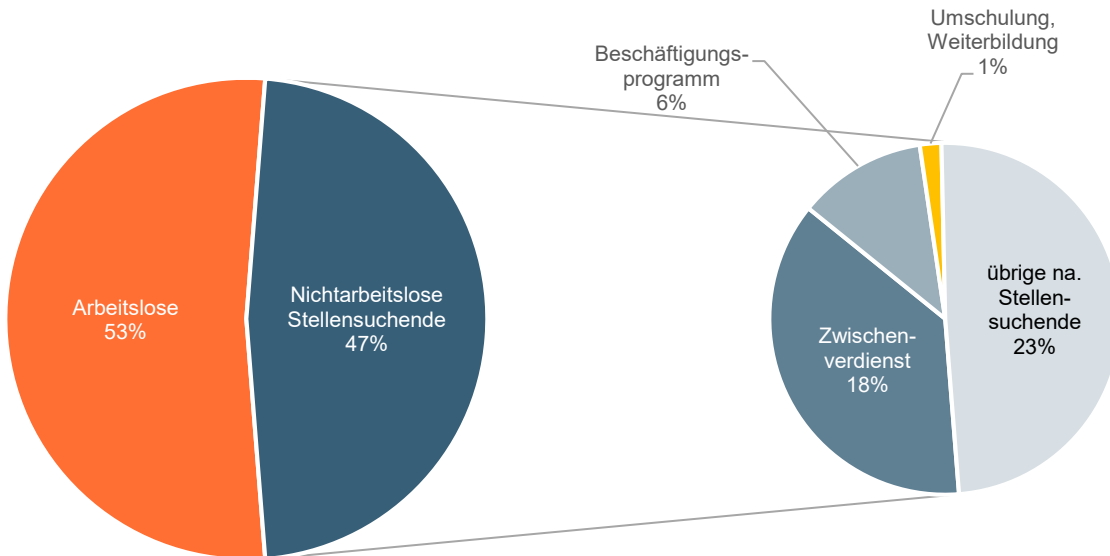

| Stellensuchende                  |   | 5'112 |
|----------------------------------|---|-------|
| Arbeitslose                      |   | 2'684 |
| Nichtarbeitslose Stellensuchende | Beschäftigungsprogramm                  | 288   |
|                                  | Umschulung, Weiterbildung               | 48    |
|                                  | Zwischenverdienst                       | 900   |
|                                  | Übrige nichtarbeitslose Stellensuchende | 1'192 |

### Stellensuchende

Arbeitslose und nichtarbeitslose Personen, welche bei einem Regionalen Arbeitsvermittlungszentrum (RAV) registriert sind und eine Stelle suchen. Man unterscheidet Arbeitslose und nichtarbeitslose Stellensuchende.

### Arbeitslose

Personen, welche beim RAV registriert sind, keine Stelle haben und per sofort vermittelbar sind. Diese Personenzahl bestimmt die Arbeitslosenquote.

### Nichtarbeitslose Stellensuchende

Personen, welche bei einem RAV registriert sind, im Unterschied zu arbeitslosen Personen jedoch nicht sofort vermittelbar sind oder über eine Arbeit verfügen. Nicht sofort vermittelbar sind sie hauptsächlich, weil sie in Zwischenverdiensten oder in arbeitsmarktlichen Massnahmen sind (z.B. Programme zur vorübergehenden Beschäftigung, Schulungen / Weiterbildungen etc.) oder wegen Krankheit/Unfall und Militärdienst. Über eine Arbeit verfügen sie, weil sie sich in einem gekündigten Arbeitsverhältnis befinden, also von Arbeitslosigkeit bedroht sind und sich deswegen bereits während der Kündigungsfrist beim RAV registrieren. Die Personenzahl der nichtarbeitslosen Stellensuchenden ist nicht in der Arbeitslosenquote enthalten.

## Arbeitslose nach Geschlecht und Pensum

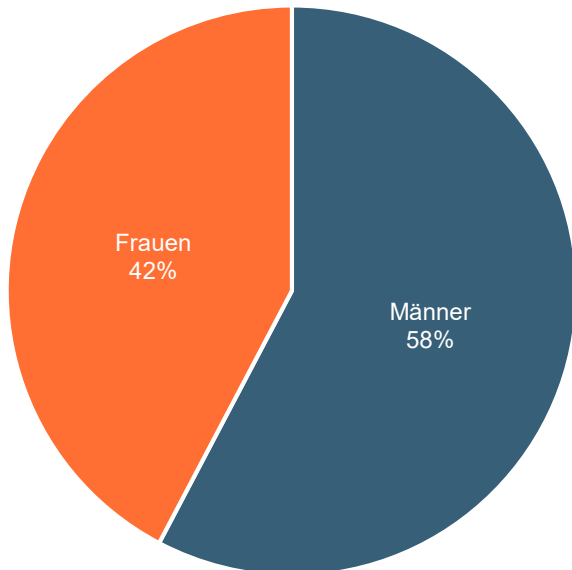

| Geschlecht   | Vollzeit     | Teilzeit  | Total        |
|--------------|--------------|-----------|--------------|
| Männer       | 1'533        | 16        | <b>1'549</b> |
| Frauen       | 1'054        | 81        | <b>1'135</b> |
| <b>Total</b> | <b>2'587</b> | <b>97</b> | <b>2'684</b> |

## Arbeitslose nach Nationalität

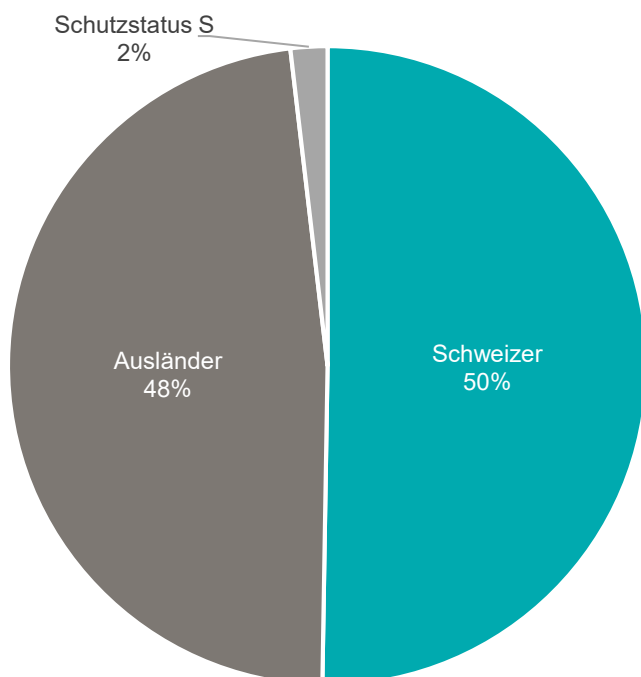

| Nationalität   | Arbeitslose  | Arbeitslosenquote |
|----------------|--------------|-------------------|
| Schweizer      | 1'349        | <b>0.7%</b>       |
| Ausländer      | 1'285        | <b>2.9%</b>       |
| Schutzstatus S | 50           | --                |
| <b>Total</b>   | <b>2'684</b> | <b>1.2%</b>       |

## Arbeitslose nach Altersstruktur

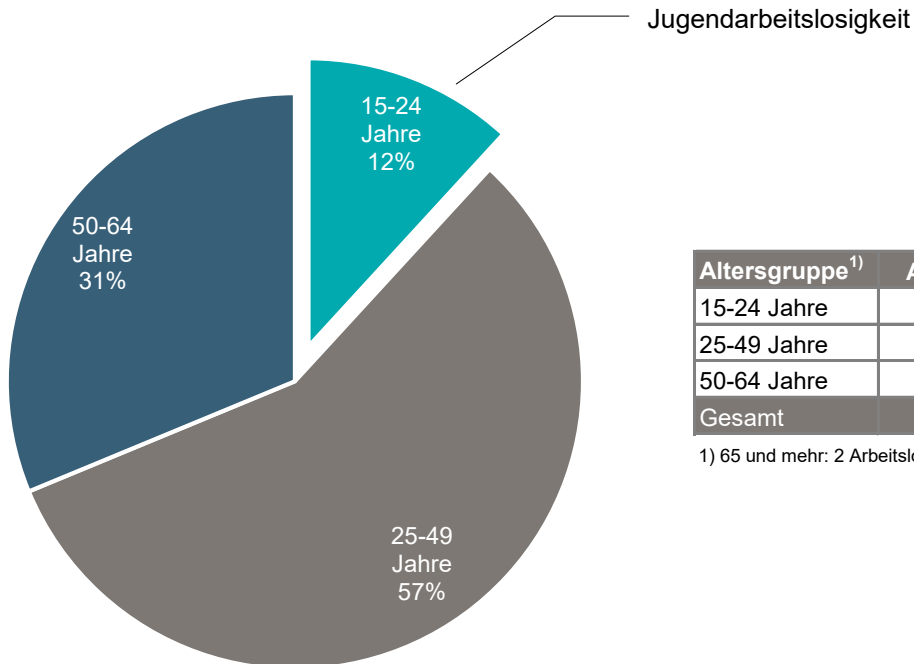

| Altersgruppe <sup>1)</sup> | Arbeitslose | Arbeitslosenquote |
|----------------------------|-------------|-------------------|
| 15-24 Jahre                | 317         | 1.2%              |
| 25-49 Jahre                | 1'527       | 1.2%              |
| 50-64 Jahre                | 838         | 1.2%              |
| Gesamt                     | 2'684       | 1.2%              |

1) 65 und mehr: 2 Arbeitslose

## Arbeitslose nach Dauer der bisher zurückgelegten Arbeitslosigkeit

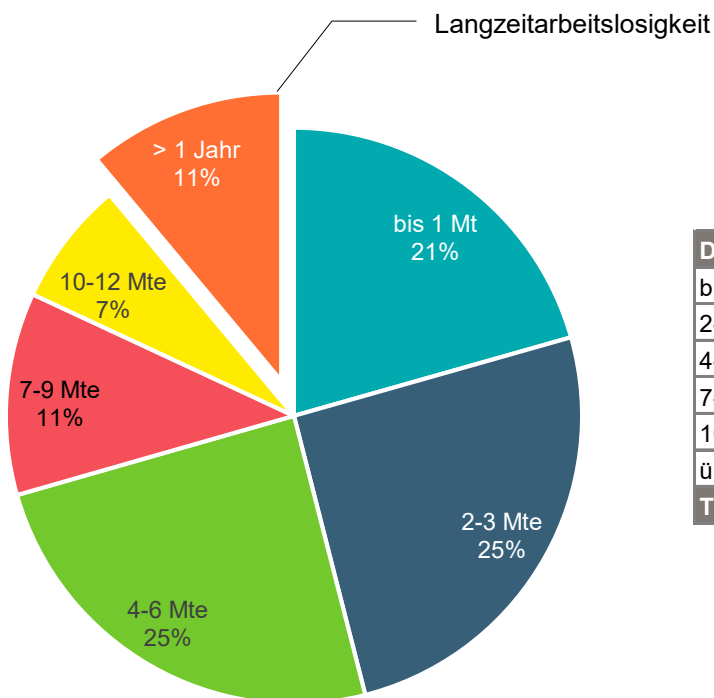

| Dauer        | Arbeitslose |
|--------------|-------------|
| bis 1 Monat  | 553         |
| 2-3 Monate   | 682         |
| 4-6 Monate   | 659         |
| 7-9 Monate   | 305         |
| 10-12 Monate | 188         |
| über 1 Jahr  | 297         |
| Total        | 2'684       |



## Arbeitslose nach Berufshauptgruppen

| Ausgeübter Beruf                                      | Arbeitslose  | Veränderung zum Vormonat |            |              |
|---|--------------|--------------------------|------------|--------------|
|   |              | Zugänge                  | Abgänge    | in %         |
| Führungskräfte  | 197          | 62                       | 61         | + 0.5        |
| Akademische Berufe                                    | 299          | 70                       | 89         | - 6.0        |
| Techniker und gleichrangige nichttechnische Berufe    | 344          | 102                      | 99         | + 1.2        |
| Bürokräfte und verwandte Berufe                       | 310          | 117                      | 102        | + 4.4        |
| Dienstleistungsberufe und Verkäufer                   | 471          | 221                      | 179        | + 9.0        |
| Fachkräfte in Land- und Forstwirtschaft und Fischerei | 6            | 2                        | 6          | - 40.0       |
| Handwerks- und verwandte Berufe                       | 314          | 126                      | 112        | + 4.0        |
| Bediener von Anlagen und Maschinen und Montageberufe  | 131          | 41                       | 52         | - 6.4        |
| Hilfsarbeitskräfte                                    | 571          | 183                      | 228        | - 6.4        |
| Keine Angaben   | 41           | 30                       | 15         | + 41.4       |
| <b>Total</b>  | <b>2'684</b> | <b>954</b>               | <b>943</b> | <b>+ 0.4</b> |

## Arbeitslose nach Ausbildungsstufen

| Ausgeübter Beruf | Arbeitslose  | Veränderung zum Vormonat |            |              |
|------------------|--------------|--------------------------|------------|--------------|
|                  |              | Zugänge                  | Abgänge    | in %         |
| Sekundarstufe I  | 640          | 248                      | 263        | - 1.4        |
| Sekundarstufe II | 1'166        | 441                      | 406        | + 3.2        |
| Tertiärstufe     | 656          | 170                      | 207        | - 5.5        |
| Keine Angaben    | 222          | 95                       | 67         | + 10.4       |
| <b>Total</b>     | <b>2'684</b> | <b>954</b>               | <b>943</b> | <b>+ 0.4</b> |

### Sekundarstufe I

Obligatorische Schule nicht abgeschlossen/abgeschlossen, Übergansausbildungen (z.B. 10. Schuljahr)

### Sekundarstufe II

Anlehre, Berufslehre, Berufsmaturität, Gymnasiale Maturität, Fachmittelschule oder ähnliche Ausbildung

### Tertiärstufe

Eidg. Diplom/Fachausweis, Techniker- oder Fachschule, Höhere Fachschule, Universität, Fachhochschule, Pädagogische Hochschule, ETH

## Arbeitslose nach ausgeübter Funktion

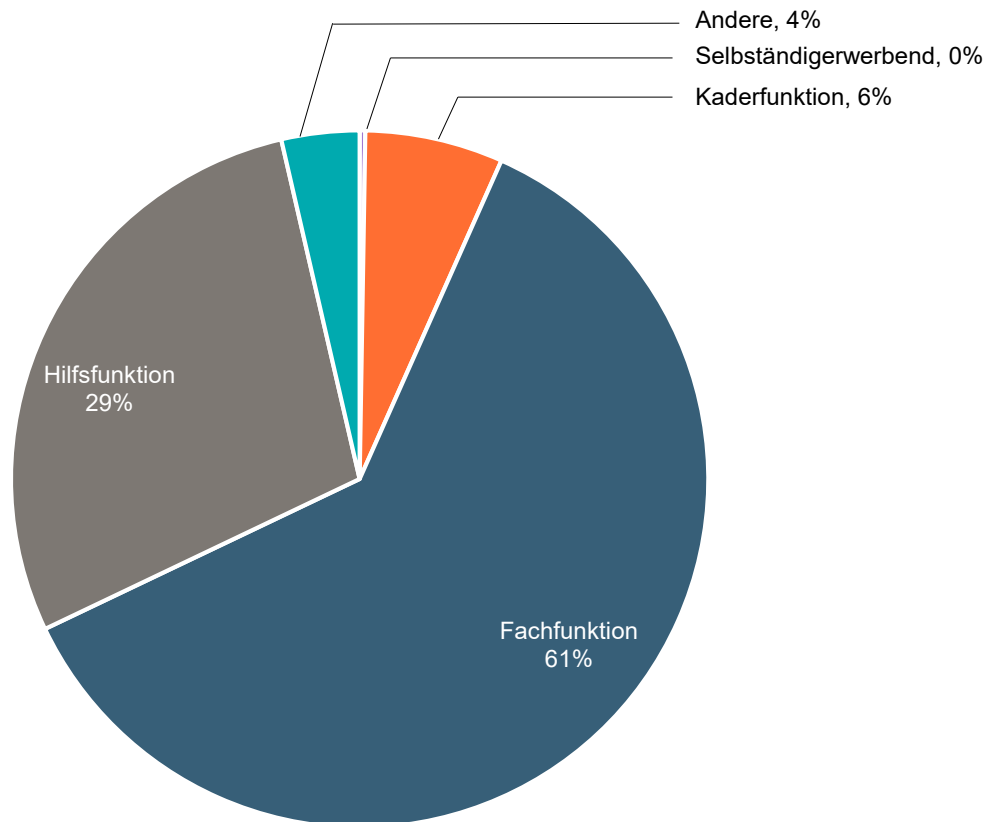

| Geschlecht   | Selbständig | Kaderfunktion | Fachfunktion | Hilfsfunktion | Heimarbeit | Andere    |           |           |              | Total        |
|--------------|-------------|---------------|--------------|---------------|------------|-----------|-----------|-----------|--------------|--------------|
|              |             |               |              |               |            | Lernende  | Schüler   | Studenten | Praktikanten |              |
| Männer       | 4           | 125           | 917          | 451           | 0          | 31        | 11        | 3         | 7            | <b>1'549</b> |
| Frauen       | 3           | 47            | 727          | 313           | 0          | 20        | 11        | 1         | 13           | <b>1'135</b> |
| <b>Total</b> | <b>7</b>    | <b>172</b>    | <b>1'644</b> | <b>764</b>    | <b>0</b>   | <b>51</b> | <b>22</b> | <b>4</b>  | <b>20</b>    | <b>2'684</b> |



## Arbeitslose nach Wahlkreisen

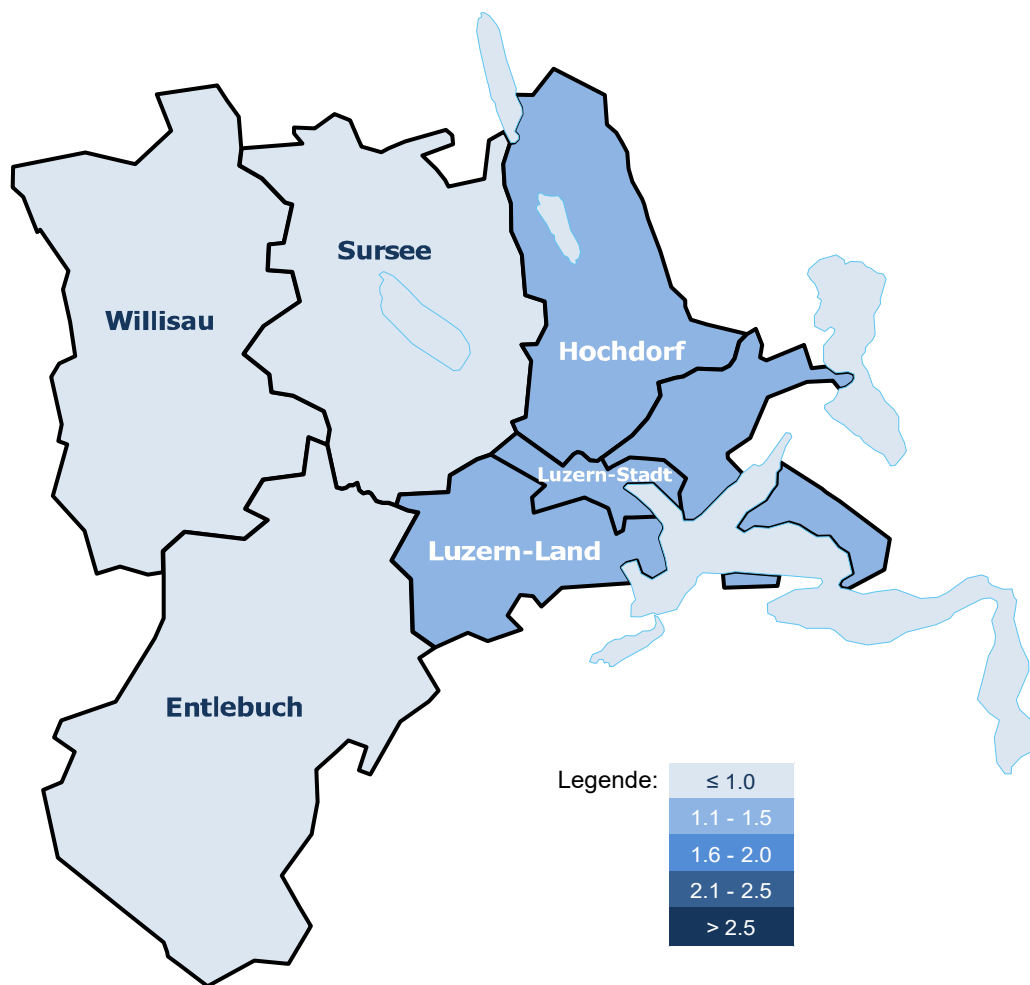

| Wahlkreis    | Männer       | Frauen       | Total        | Anteil      | Arbeitslosen-<br>quote |
|--------------|--------------|--------------|--------------|-------------|------------------------|
| Luzern-Stadt | 408          | 310          | 718          | 27%         | 1.5%                   |
| Luzern-Land  | 401          | 283          | 684          | 25%         | 1.2%                   |
| Hochdorf     | 338          | 258          | 596          | 22%         | 1.5%                   |
| Sursee       | 215          | 140          | 355          | 13%         | 0.8%                   |
| Entlebuch    | 46           | 31           | 77           | 3%          | 0.6%                   |
| Willisau     | 141          | 113          | 254          | 9%          | 0.8%                   |
| <b>Total</b> | <b>1'549</b> | <b>1'135</b> | <b>2'684</b> | <b>100%</b> | <b>1.2%</b>            |

# Entwicklungen im Arbeitsmarkt

## Stellensuchende und Arbeitslose

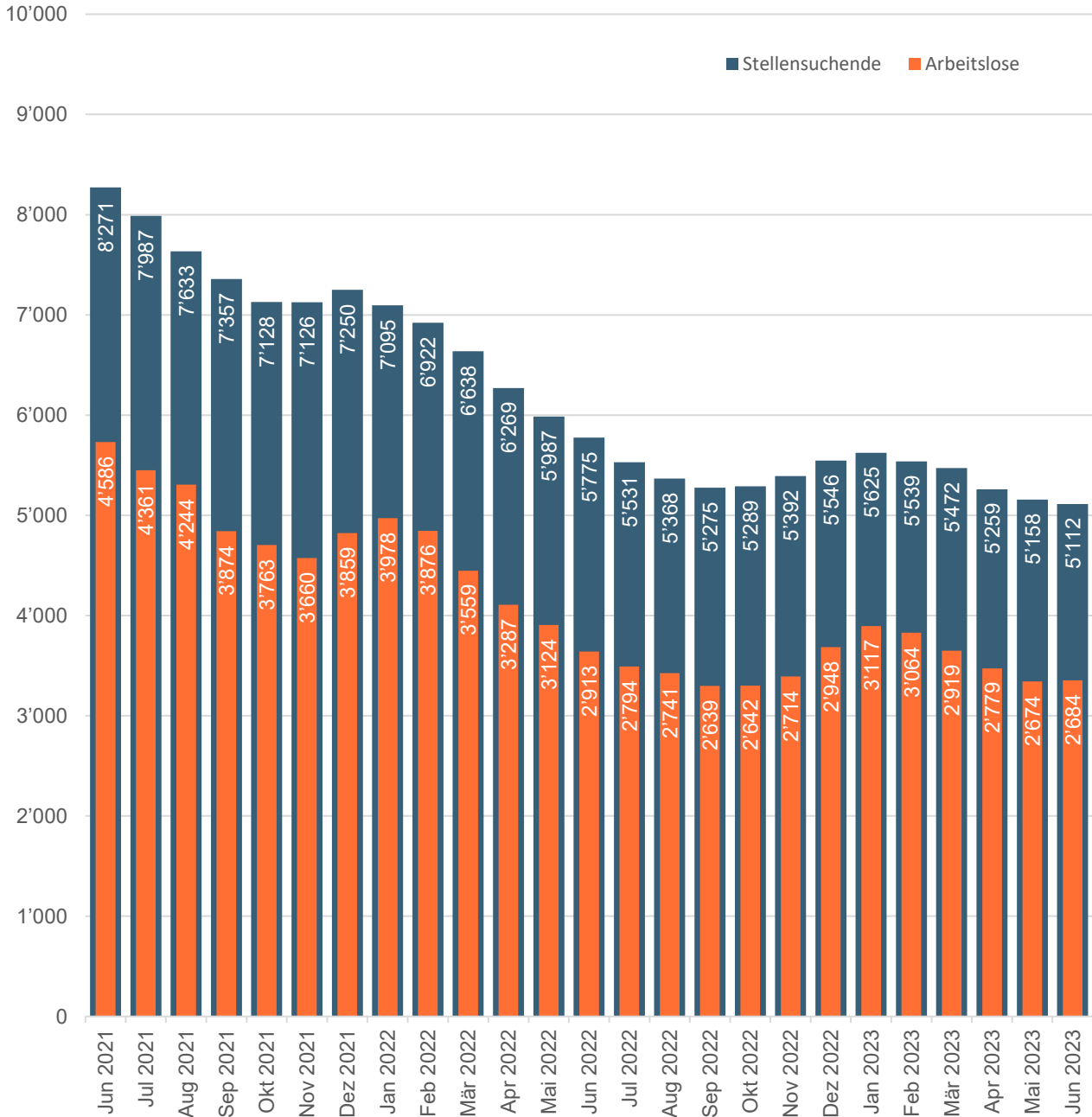

Als Stellensuchende werden alle arbeitslosen und nichtarbeitslosen Personen bezeichnet, welche bei einem Regionalen Arbeitsvermittlungszentrum (RAV) registriert sind und eine Stelle suchen.

Arbeitslose sind der Teil der Stellensuchenden, welche keine Stelle haben und per sofort vermittelbar sind. Diese Personenzahl bestimmt die Arbeitslosenquote.

## Arbeitslosenquoten nach Altersgruppen

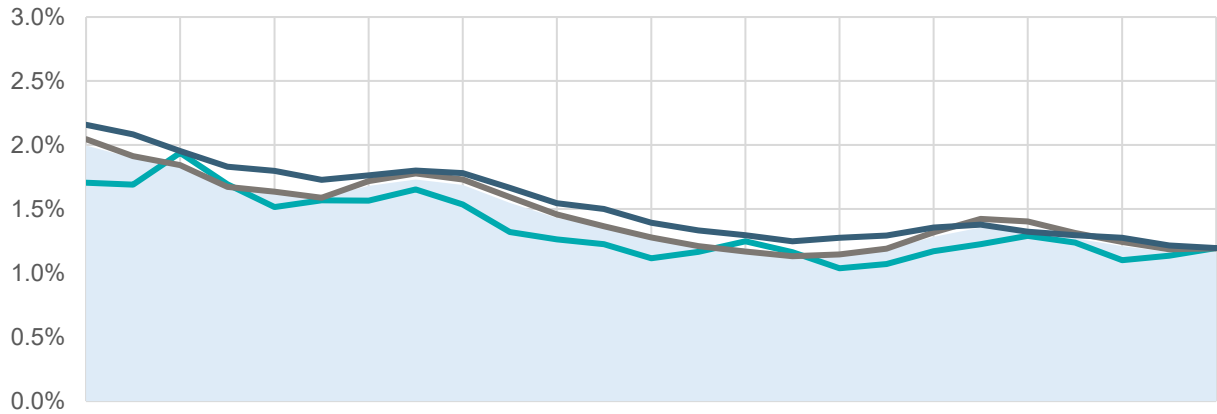

|                           | Jun 2021 | Juli 2021 | Aug 2021 | Sep 2021 | Okt 2021 | Nov 2021 | Dez 2021 | Jan 2022 | Feb 2022 | Mär 2022 | Apr 2022 | Mai 2022 | Jun 2022 | Juli 2022 | Aug 2022 | Sep 2022 | Okt 2022 | Nov 2022 | Dez 2022 | Jan 2023 | Feb 2023 | Mär 2023 | Apr 2023 | Mai 2023 | Jun 2023 |
|---------------------------|----------|-----------|----------|----------|----------|----------|----------|----------|----------|----------|----------|----------|----------|-----------|----------|----------|----------|----------|----------|----------|----------|----------|----------|----------|----------|
| 15-24 Jahre               | 452      | 448       | 514      | 449      | 402      | 416      | 415      | 438      | 407      | 350      | 335      | 325      | 296      | 309       | 331      | 308      | 275      | 284      | 310      | 325      | 342      | 328      | 292      | 301      | 317      |
| 25-49 Jahre               | 2'616    | 2'448     | 2'358    | 2'139    | 2'092    | 2'030    | 2'198    | 2'273    | 2'213    | 2'037    | 1'864    | 1'746    | 1'635    | 1'547     | 1'495    | 1'447    | 1'466    | 1'522    | 1'684    | 1'819    | 1'794    | 1'679    | 1'590    | 1'515    | 1'527    |
| 50-64 Jahre               | 1'513    | 1'461     | 1'370    | 1'283    | 1'261    | 1'211    | 1'237    | 1'263    | 1'249    | 1'167    | 1'084    | 1'052    | 977      | 934       | 909      | 875      | 894      | 906      | 951      | 967      | 927      | 909      | 895      | 853      | 838      |
| 65 und mehr <sup>1)</sup> | 5        | 4         | 2        | 3        | 8        | 3        | 9        | 4        | 7        | 5        | 4        | 1        | 5        | 4         | 6        | 9        | 7        | 2        | 3        | 6        | 1        | 3        | 2        | 5        | 2        |
| Total                     | 4'586    | 4'361     | 4'244    | 3'874    | 3'763    | 3'660    | 3'859    | 3'978    | 3'876    | 3'559    | 3'287    | 3'124    | 2'913    | 2'794     | 2'741    | 2'639    | 2'642    | 2'714    | 2'948    | 3'117    | 3'064    | 2'919    | 2'779    | 2'674    | 2'684    |

1) nicht im Diagramm aufgeführt

■ Kanton Luzern   
 ■ 15-24 Jahre   
 ■ 25-49 Jahre   
 ■ 50-64 Jahre

## Jugendarbeitslosenquoten

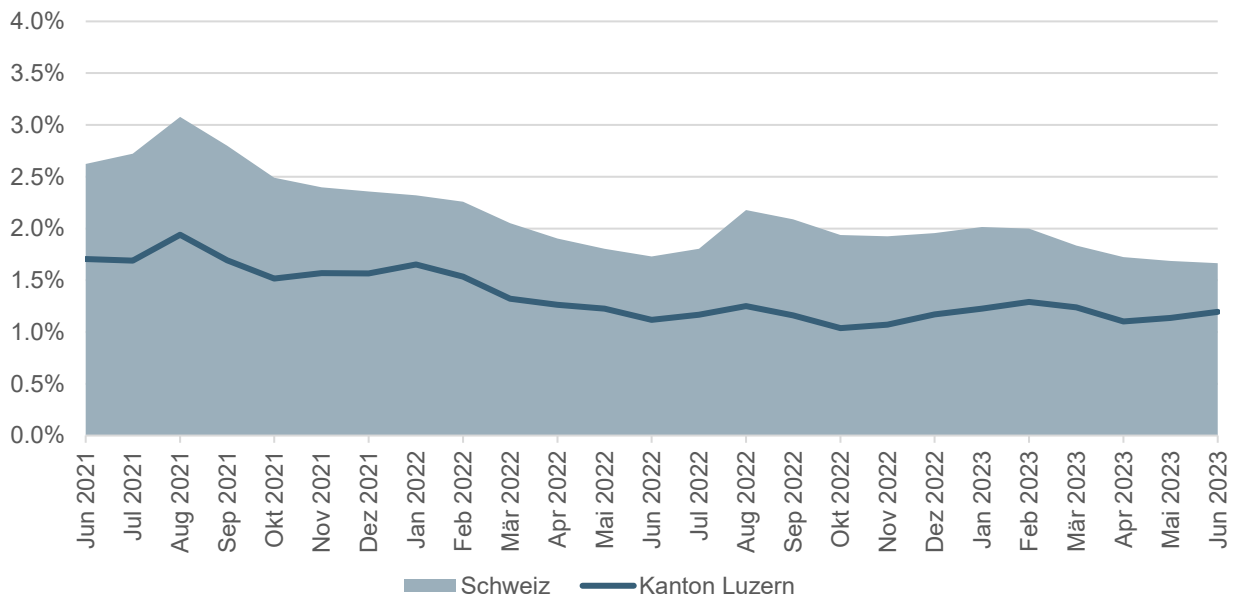

Der Begriff Jugendarbeitslose bezeichnet Arbeitslose im Alter von 15 - 24 Jahren.

## Langzeitarbeitslosigkeit

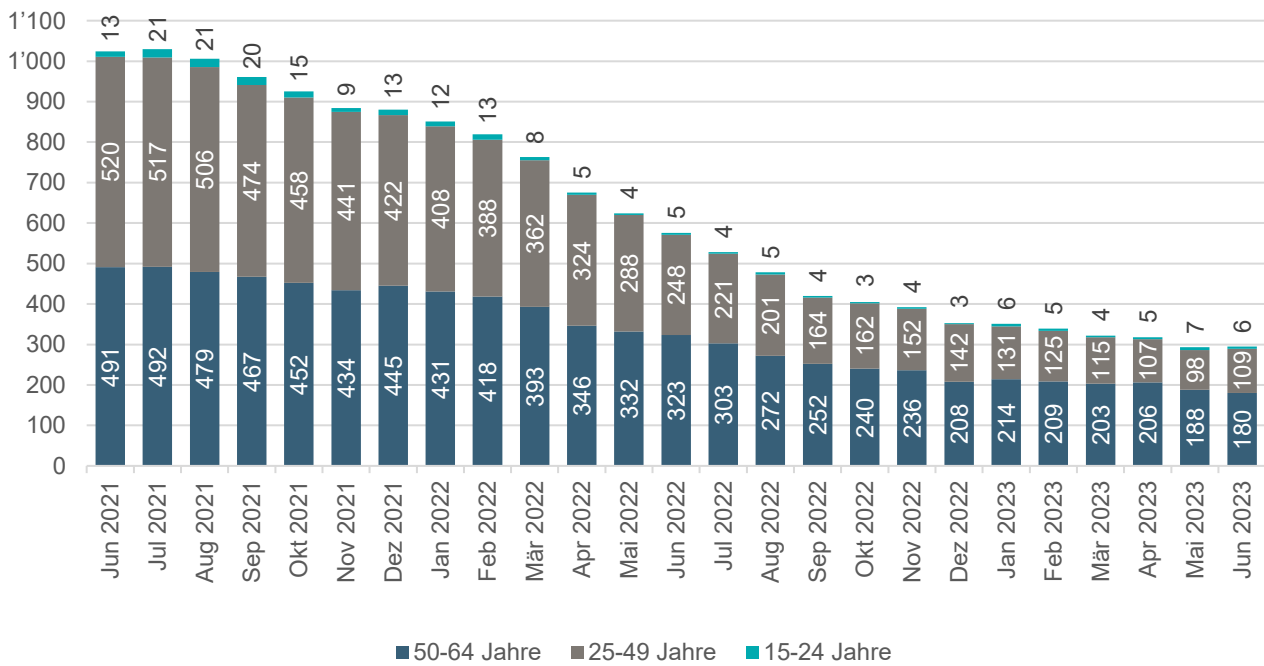

## Anteil Langzeitarbeitslose nach Altersgruppen (aktueller Monat)

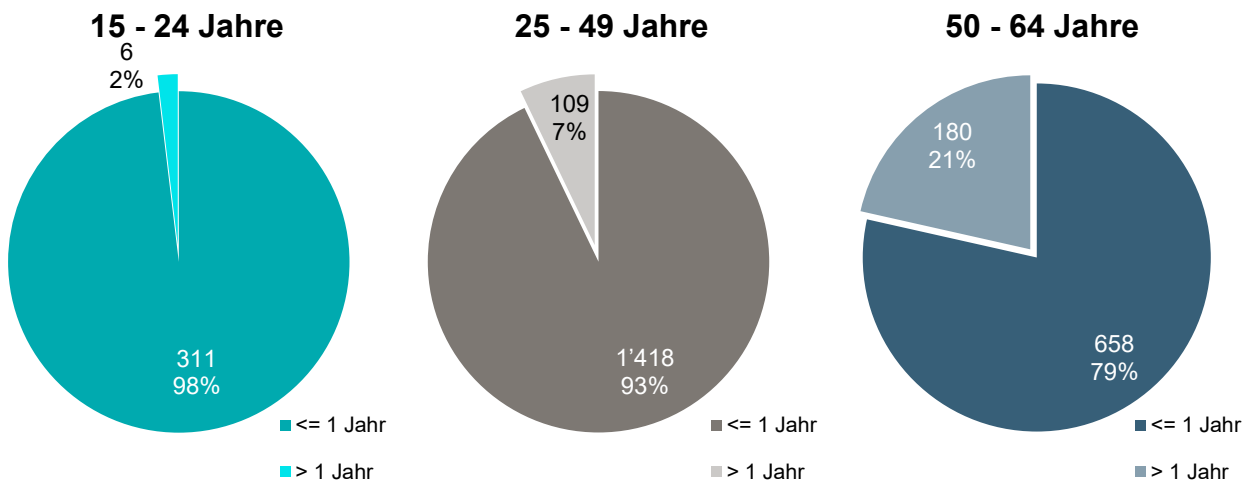

Langzeitarbeitslose sind Personen, die seit über einem Jahr arbeitslos sind.

Nicht aufgeführt: 65 und älter

## Arbeitslosenquoten nach Wahlkreisen

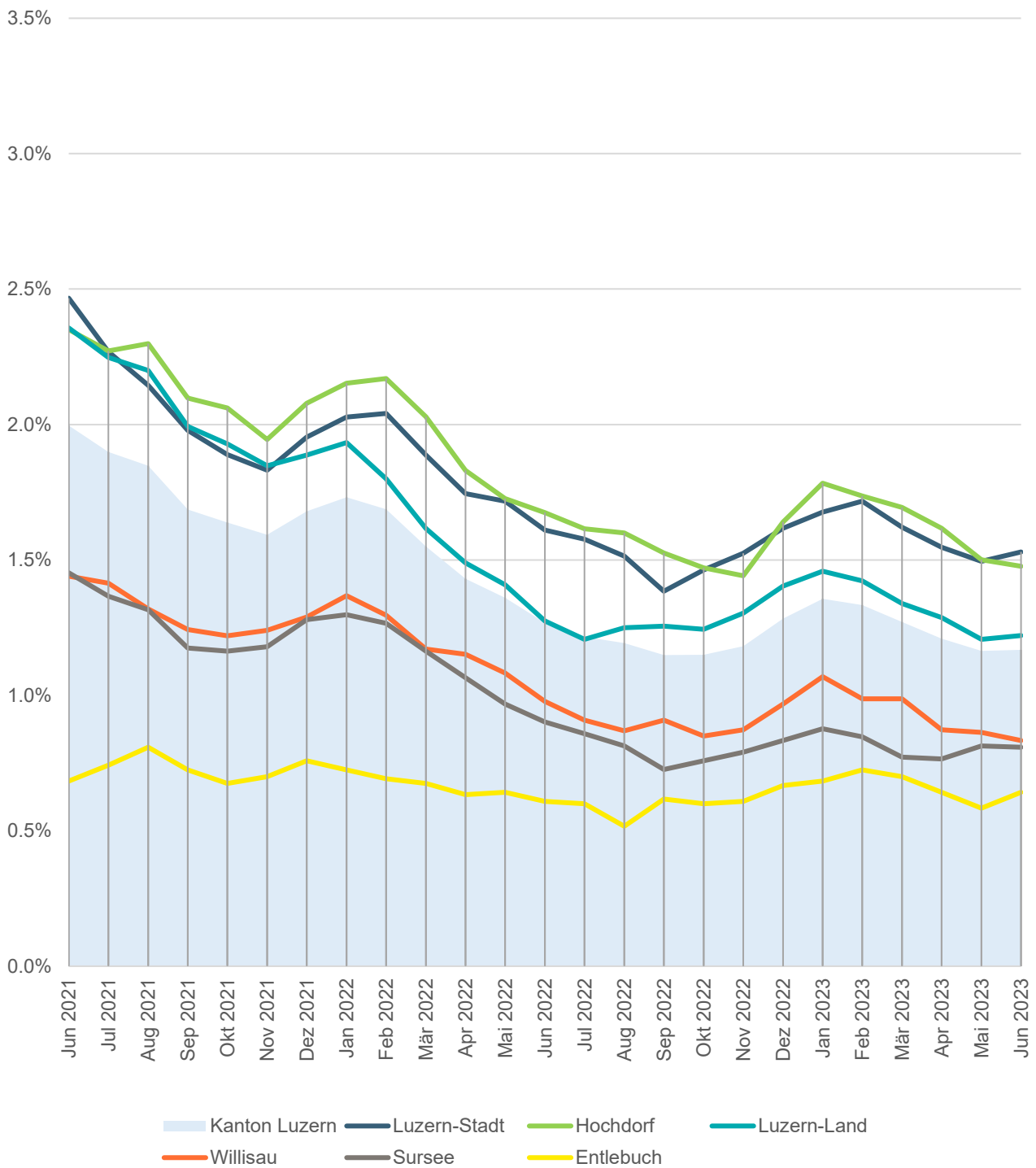

## Stellensuchende nach Wahlkreis und Gemeinde

[\[Gemeindezuordnung RAV\]](#)

### Kanton Luzern

|               | Jan 2023     | Feb 2023     | Mär 2023     | Apr 2023     | Mai 2023     |
|---------------|--------------|--------------|--------------|--------------|--------------|
| <b>Gesamt</b> | <b>5'625</b> | <b>5'539</b> | <b>5'472</b> | <b>5'259</b> | <b>5'158</b> |

| Jun 2023     |              |              |
|--------------|--------------|--------------|
| Männer       | Frauen       | Total        |
| <b>2'832</b> | <b>2'280</b> | <b>5'112</b> |

### Wahlkreis Luzern-Stadt

|               | Jan 2023     | Feb 2023     | Mär 2023     | Apr 2023     | Mai 2023     |
|---------------|--------------|--------------|--------------|--------------|--------------|
| <b>Luzern</b> | <b>1'412</b> | <b>1'415</b> | <b>1'378</b> | <b>1'317</b> | <b>1'299</b> |

| Jun 2023   |            |              |
|------------|------------|--------------|
| Männer     | Frauen     | Total        |
| <b>724</b> | <b>584</b> | <b>1'308</b> |

### Wahlkreis Luzern-Land

|               | Jan 2023     | Feb 2023     | Mär 2023     | Apr 2023     | Mai 2023     |
|---------------|--------------|--------------|--------------|--------------|--------------|
| Adligenswil   | 60           | 63           | 57           | 58           | 56           |
| Buchrain      | 86           | 76           | 74           | 79           | 88           |
| Dierikon      | 25           | 23           | 21           | 11           | 11           |
| Ebikon        | 207          | 201          | 210          | 211          | 204          |
| Gisikon       | 24           | 22           | 18           | 19           | 23           |
| Greppen       | 18           | 17           | 14           | 11           | 10           |
| Honau         | 5            | 5            | 5            | 6            | 7            |
| Horw          | 170          | 161          | 169          | 164          | 157          |
| Kriens        | 472          | 476          | 482          | 442          | 421          |
| Malters       | 76           | 71           | 71           | 57           | 54           |
| Meggen        | 69           | 68           | 73           | 71           | 69           |
| Meierskappel  | 16           | 14           | 11           | 12           | 13           |
| Root          | 96           | 95           | 95           | 91           | 91           |
| Schwarzenberg | 10           | 12           | 12           | 8            | 8            |
| Udligenswil   | 17           | 18           | 20           | 21           | 19           |
| Vitznau       | 22           | 22           | 23           | 24           | 17           |
| Weggis        | 70           | 66           | 59           | 61           | 56           |
| <b>Total</b>  | <b>1'443</b> | <b>1'410</b> | <b>1'414</b> | <b>1'346</b> | <b>1'304</b> |

| Jun 2023   |            |              |
|------------|------------|--------------|
| Männer     | Frauen     | Total        |
| 27         | 24         | 51           |
| 53         | 39         | 92           |
| 4          | 9          | 13           |
| 134        | 75         | 209          |
| 12         | 13         | 25           |
| 3          | 6          | 9            |
| 6          | 1          | 7            |
| 86         | 68         | 154          |
| 221        | 187        | 408          |
| 28         | 25         | 53           |
| 38         | 30         | 68           |
| 8          | 5          | 13           |
| 48         | 36         | 84           |
| 5          | 2          | 7            |
| 11         | 9          | 20           |
| 7          | 7          | 14           |
| 29         | 26         | 55           |
| <b>720</b> | <b>562</b> | <b>1'282</b> |

## Arbeitslose nach Wahlkreis und Gemeinde

### Kanton Luzern

|               | Jan 2023     | Feb 2023     | Mär 2023     | Apr 2023     | Mai 2023     |
|---------------|--------------|--------------|--------------|--------------|--------------|
| <b>Gesamt</b> | <b>3'117</b> | <b>3'064</b> | <b>2'919</b> | <b>2'779</b> | <b>2'674</b> |

| Jun 2023     |              |              |
|--------------|--------------|--------------|
| Männer       | Frauen       | Total        |
| <b>1'549</b> | <b>1'135</b> | <b>2'684</b> |

### Wahlkreis Luzern-Stadt

|               | Jan 2023   | Feb 2023   | Mär 2023   | Apr 2023   | Mai 2023   |
|---------------|------------|------------|------------|------------|------------|
| <b>Luzern</b> | <b>787</b> | <b>806</b> | <b>761</b> | <b>726</b> | <b>702</b> |

| Jun 2023   |            |            |
|------------|------------|------------|
| Männer     | Frauen     | Total      |
| <b>408</b> | <b>310</b> | <b>718</b> |

### Wahlkreis Luzern-Land

|               | Jan 2023   | Feb 2023   | Mär 2023   | Apr 2023   | Mai 2023   |
|---------------|------------|------------|------------|------------|------------|
| Adligenswil   | 35         | 33         | 29         | 31         | 30         |
| Buchrain      | 50         | 45         | 34         | 36         | 38         |
| Dierikon      | 15         | 17         | 13         | 7          | 5          |
| Ebikon        | 111        | 113        | 110        | 114        | 104        |
| Gisikon       | 23         | 20         | 12         | 12         | 12         |
| Greppen       | 12         | 13         | 10         | 9          | 8          |
| Honau         | 2          | 3          | 4          | 4          | 6          |
| Horw          | 104        | 90         | 95         | 94         | 83         |
| Kriens        | 247        | 246        | 244        | 218        | 207        |
| Malters       | 34         | 33         | 34         | 33         | 30         |
| Meggen        | 47         | 52         | 49         | 43         | 40         |
| Meierskappel  | 11         | 11         | 9          | 10         | 10         |
| Root          | 59         | 49         | 49         | 54         | 52         |
| Schwarzenberg | 5          | 6          | 6          | 5          | 7          |
| Udligenswil   | 9          | 9          | 10         | 8          | 9          |
| Vitznau       | 14         | 15         | 13         | 12         | 8          |
| Weggis        | 39         | 42         | 29         | 31         | 27         |
| <b>Total</b>  | <b>817</b> | <b>797</b> | <b>750</b> | <b>721</b> | <b>676</b> |

| Jun 2023   |            |            |
|------------|------------|------------|
| Männer     | Frauen     | Total      |
| 17         | 11         | 28         |
| 21         | 19         | 40         |
| 3          | 3          | 6          |
| 72         | 32         | 104        |
| 6          | 7          | 13         |
| 3          | 3          | 6          |
| 4          | 1          | 5          |
| 52         | 35         | 87         |
| 114        | 93         | 207        |
| 20         | 14         | 34         |
| 28         | 18         | 46         |
| 6          | 4          | 10         |
| 27         | 19         | 46         |
| 4          | 1          | 5          |
| 5          | 4          | 9          |
| 4          | 3          | 7          |
| 15         | 16         | 31         |
| <b>401</b> | <b>283</b> | <b>684</b> |



## Langzeitarbeitslose nach Wahlkreis und Gemeinde

### Kanton Luzern

|               | Jan 2023   | Feb 2023   | Mär 2023   | Apr 2023   | Mai 2023   |
|---------------|------------|------------|------------|------------|------------|
| <b>Gesamt</b> | <b>353</b> | <b>340</b> | <b>325</b> | <b>318</b> | <b>297</b> |

| Jun 2023   |            |            |
|------------|------------|------------|
| Männer     | Frauen     | Total      |
| <b>186</b> | <b>111</b> | <b>297</b> |

### Wahlkreis Luzern-Stadt

|               | Jan 2023  | Feb 2023  | Mär 2023  | Apr 2023  | Mai 2023  |
|---------------|-----------|-----------|-----------|-----------|-----------|
| <b>Luzern</b> | <b>79</b> | <b>83</b> | <b>76</b> | <b>73</b> | <b>77</b> |

| Jun 2023  |           |           |
|-----------|-----------|-----------|
| Männer    | Frauen    | Total     |
| <b>49</b> | <b>26</b> | <b>75</b> |

### Wahlkreis Luzern-Land

|               | Jan 2023  | Feb 2023  | Mär 2023  | Apr 2023  | Mai 2023  |
|---------------|-----------|-----------|-----------|-----------|-----------|
| Adligenswil   | 4         | 4         | 3         | 4         | 3         |
| Buchrain      | 11        | 6         | 3         | 5         | 6         |
| Dierikon      | 0         | 0         | 0         | 0         | 0         |
| Ebikon        | 15        | 12        | 10        | 10        | 10        |
| Gisikon       | 3         | 3         | 3         | 3         | 2         |
| Greppen       | 2         | 2         | 1         | 1         | 1         |
| Honau         | 0         | 0         | 0         | 0         | 0         |
| Horw          | 7         | 8         | 10        | 9         | 7         |
| Kriens        | 21        | 21        | 17        | 15        | 16        |
| Malters       | 4         | 5         | 4         | 5         | 3         |
| Meggen        | 3         | 3         | 4         | 4         | 4         |
| Meierskappel  | 1         | 1         | 3         | 3         | 3         |
| Root          | 2         | 6         | 3         | 3         | 2         |
| Schwarzenberg | 0         | 0         | 0         | 0         | 0         |
| Udligenswil   | 1         | 1         | 1         | 0         | 0         |
| Vitznau       | 2         | 2         | 2         | 2         | 1         |
| Weggis        | 3         | 4         | 4         | 5         | 3         |
| <b>Total</b>  | <b>79</b> | <b>78</b> | <b>68</b> | <b>69</b> | <b>61</b> |

| Jun 2023  |           |           |
|-----------|-----------|-----------|
| Männer    | Frauen    | Total     |
| 2         | 1         | 3         |
| 3         | 2         | 5         |
| 1         | 0         | 1         |
| 8         | 1         | 9         |
| 0         | 0         | 0         |
| 0         | 0         | 0         |
| 0         | 0         | 0         |
| 6         | 3         | 9         |
| 7         | 7         | 14        |
| 2         | 2         | 4         |
| 4         | 2         | 6         |
| 2         | 1         | 3         |
| 2         | 0         | 2         |
| 0         | 0         | 0         |
| 1         | 0         | 1         |
| 0         | 0         | 0         |
| 1         | 2         | 3         |
| <b>39</b> | <b>21</b> | <b>60</b> |

### Stellensuchende Wahlkreis Hochdorf

|              | Jan 2023     | Feb 2023     | Mär 2023     | Apr 2023     | Mai 2023     |
|--------------|--------------|--------------|--------------|--------------|--------------|
| Aesch        | 13           | 12           | 16           | 11           | 11           |
| Ballwil      | 20           | 21           | 17           | 18           | 20           |
| Emmen        | 858          | 840          | 813          | 793          | 749          |
| Ermensee     | 11           | 14           | 11           | 11           | 12           |
| Eschenbach   | 38           | 32           | 30           | 30           | 35           |
| Hitzkirch    | 74           | 68           | 62           | 66           | 65           |
| Hochdorf     | 135          | 136          | 130          | 126          | 134          |
| Hohenrain    | 18           | 19           | 20           | 20           | 15           |
| Inwil        | 35           | 33           | 28           | 29           | 25           |
| Rain         | 23           | 23           | 25           | 27           | 23           |
| Römerswil    | 10           | 8            | 5            | 7            | 6            |
| Rothenburg   | 87           | 87           | 89           | 86           | 80           |
| Schongau     | 8            | 10           | 10           | 10           | 8            |
| <b>Total</b> | <b>1'330</b> | <b>1'303</b> | <b>1'256</b> | <b>1'234</b> | <b>1'183</b> |

| Jun 2023   |            |              |
|------------|------------|--------------|
| Männer     | Frauen     | Total        |
| 6          | 5          | 11           |
| 6          | 11         | 17           |
| 419        | 318        | 737          |
| 8          | 4          | 12           |
| 15         | 19         | 34           |
| 30         | 26         | 56           |
| 81         | 59         | 140          |
| 10         | 5          | 15           |
| 7          | 20         | 27           |
| 10         | 17         | 27           |
| 4          | 2          | 6            |
| 48         | 33         | 81           |
| 4          | 4          | 8            |
| <b>648</b> | <b>523</b> | <b>1'171</b> |

### Stellensuchende Wahlkreis Sursee

|              | Jan 2023   | Feb 2023   | Mär 2023   | Apr 2023   | Mai 2023   |
|--------------|------------|------------|------------|------------|------------|
| Beromünster  | 56         | 53         | 55         | 54         | 56         |
| Büron        | 46         | 46         | 50         | 43         | 36         |
| Buttisholz   | 15         | 17         | 21         | 22         | 21         |
| Eich         | 15         | 14         | 12         | 12         | 13         |
| Geuensee     | 42         | 44         | 44         | 38         | 42         |
| Grosswangen  | 26         | 25         | 24         | 20         | 16         |
| Hildisrieden | 18         | 17         | 14         | 13         | 13         |
| Knutwil      | 15         | 17         | 22         | 23         | 26         |
| Mauensee     | 6          | 4          | 6          | 5          | 3          |
| Neuenkirch   | 66         | 69         | 70         | 63         | 63         |
| Nottwil      | 49         | 44         | 41         | 40         | 39         |
| Oberkirch    | 26         | 22         | 21         | 22         | 30         |
| Rickenbach   | 39         | 40         | 40         | 40         | 39         |
| Ruswil       | 62         | 58         | 51         | 49         | 46         |
| Schenkon     | 21         | 20         | 17         | 17         | 18         |
| Schlierbach  | 7          | 5          | 5          | 5          | 4          |
| Sempach      | 17         | 19         | 20         | 19         | 24         |
| Sursee       | 116        | 110        | 112        | 124        | 133        |
| Triengen     | 72         | 72         | 75         | 72         | 63         |
| <b>Total</b> | <b>714</b> | <b>696</b> | <b>700</b> | <b>681</b> | <b>685</b> |

| Jun 2023   |            |            |
|------------|------------|------------|
| Männer     | Frauen     | Total      |
| 40         | 21         | 61         |
| 20         | 15         | 35         |
| 10         | 10         | 20         |
| 8          | 5          | 13         |
| 15         | 18         | 33         |
| 4          | 14         | 18         |
| 3          | 9          | 12         |
| 16         | 15         | 31         |
| 3          | 0          | 3          |
| 34         | 33         | 67         |
| 16         | 19         | 35         |
| 16         | 11         | 27         |
| 28         | 15         | 43         |
| 29         | 14         | 43         |
| 7          | 11         | 18         |
| 2          | 2          | 4          |
| 17         | 7          | 24         |
| 68         | 60         | 128        |
| 34         | 28         | 62         |
| <b>370</b> | <b>307</b> | <b>677</b> |

### Arbeitslose Wahlkreis Hochdorf

|              | Jan 2023   | Feb 2023   | Mär 2023   | Apr 2023   | Mai 2023   |
|--------------|------------|------------|------------|------------|------------|
| Aesch        | 7          | 6          | 8          | 5          | 5          |
| Ballwil      | 12         | 9          | 5          | 5          | 8          |
| Emmen        | 460        | 447        | 444        | 420        | 381        |
| Ermensee     | 6          | 8          | 7          | 5          | 6          |
| Eschenbach   | 20         | 18         | 15         | 17         | 19         |
| Hitzkirch    | 45         | 38         | 34         | 34         | 37         |
| Hochdorf     | 82         | 81         | 77         | 72         | 72         |
| Hohenrain    | 7          | 7          | 7          | 7          | 8          |
| Inwil        | 18         | 20         | 18         | 19         | 16         |
| Rain         | 13         | 15         | 14         | 13         | 11         |
| Römerswil    | 3          | 2          | 2          | 3          | 1          |
| Rothenburg   | 44         | 46         | 49         | 48         | 39         |
| Schongau     | 3          | 4          | 4          | 5          | 3          |
| <b>Total</b> | <b>720</b> | <b>701</b> | <b>684</b> | <b>653</b> | <b>606</b> |

| Jun 2023   |            |            |
|------------|------------|------------|
| Männer     | Frauen     | Total      |
| 3          | 2          | 5          |
| 4          | 7          | 11         |
| 209        | 158        | 367        |
| 4          | 3          | 7          |
| 9          | 11         | 20         |
| 23         | 12         | 35         |
| 43         | 30         | 73         |
| 5          | 3          | 8          |
| 4          | 12         | 16         |
| 5          | 5          | 10         |
| 2          | 0          | 2          |
| 26         | 13         | 39         |
| 1          | 2          | 3          |
| <b>338</b> | <b>258</b> | <b>596</b> |

### Arbeitslose Wahlkreis Sursee

|              | Jan 2023   | Feb 2023   | Mär 2023   | Apr 2023   | Mai 2023   |
|--------------|------------|------------|------------|------------|------------|
| Beromünster  | 33         | 34         | 24         | 30         | 29         |
| Büron        | 26         | 23         | 22         | 20         | 20         |
| Buttisholz   | 10         | 11         | 11         | 14         | 8          |
| Eich         | 10         | 8          | 6          | 3          | 8          |
| Geuensee     | 24         | 25         | 20         | 18         | 21         |
| Grosswangen  | 15         | 12         | 13         | 12         | 8          |
| Hildisrieden | 11         | 10         | 6          | 7          | 7          |
| Knutwil      | 8          | 7          | 13         | 13         | 12         |
| Mauensee     | 3          | 3          | 4          | 2          | 2          |
| Neuenkirch   | 30         | 33         | 34         | 33         | 35         |
| Nottwil      | 22         | 22         | 18         | 20         | 19         |
| Oberkirch    | 15         | 12         | 8          | 9          | 11         |
| Rickenbach   | 22         | 25         | 23         | 22         | 22         |
| Ruswil       | 36         | 28         | 23         | 23         | 26         |
| Schenkon     | 12         | 10         | 8          | 7          | 7          |
| Schlierbach  | 5          | 4          | 4          | 3          | 3          |
| Sempach      | 5          | 7          | 9          | 10         | 12         |
| Sursee       | 55         | 54         | 54         | 55         | 71         |
| Triengen     | 43         | 44         | 39         | 35         | 36         |
| <b>Total</b> | <b>385</b> | <b>372</b> | <b>339</b> | <b>336</b> | <b>357</b> |

| Jun 2023   |            |            |
|------------|------------|------------|
| Männer     | Frauen     | Total      |
| 20         | 9          | 29         |
| 11         | 6          | 17         |
| 6          | 3          | 9          |
| 4          | 4          | 8          |
| 7          | 10         | 17         |
| 2          | 7          | 9          |
| 2          | 5          | 7          |
| 11         | 8          | 19         |
| 3          | 0          | 3          |
| 21         | 17         | 38         |
| 13         | 9          | 22         |
| 8          | 3          | 11         |
| 20         | 5          | 25         |
| 20         | 8          | 28         |
| 3          | 4          | 7          |
| 1          | 0          | 1          |
| 9          | 3          | 12         |
| 35         | 27         | 62         |
| 19         | 12         | 31         |
| <b>215</b> | <b>140</b> | <b>355</b> |

### Langzeitarbeitslose Wahlkreis Hochdorf

|              | Jan 2023   | Feb 2023  | Mär 2023   | Apr 2023   | Mai 2023  | Jun 2023  |           |           |
|--------------|------------|-----------|------------|------------|-----------|-----------|-----------|-----------|
|              |            |           |            |            |           | Männer    | Frauen    | Total     |
| Aesch        | 2          | 2         | 2          | 1          | 1         | 1         | 0         | 1         |
| Ballwil      | 2          | 1         | 1          | 1          | 1         | 1         | 1         | 2         |
| Emmen        | 61         | 60        | 66         | 60         | 51        | 25        | 27        | 52        |
| Ermensee     | 0          | 0         | 1          | 1          | 1         | 0         | 1         | 1         |
| Eschenbach   | 3          | 2         | 1          | 2          | 3         | 2         | 2         | 4         |
| Hitzkirch    | 9          | 8         | 6          | 7          | 7         | 6         | 2         | 8         |
| Hochdorf     | 15         | 12        | 12         | 15         | 14        | 12        | 3         | 15        |
| Hohenrain    | 1          | 1         | 1          | 1          | 0         | 0         | 0         | 0         |
| Inwil        | 3          | 4         | 5          | 4          | 5         | 2         | 3         | 5         |
| Rain         | 3          | 3         | 3          | 3          | 2         | 1         | 2         | 3         |
| Römerswil    | 1          | 0         | 0          | 0          | 0         | 0         | 0         | 0         |
| Rothenburg   | 5          | 6         | 5          | 7          | 5         | 6         | 0         | 6         |
| Schongau     | 0          | 0         | 0          | 0          | 0         | 0         | 0         | 0         |
| <b>Total</b> | <b>105</b> | <b>99</b> | <b>103</b> | <b>102</b> | <b>90</b> | <b>56</b> | <b>41</b> | <b>97</b> |

### Langzeitarbeitslose Wahlkreis Sursee

|              | Jan 2023  | Feb 2023  | Mär 2023  | Apr 2023  | Mai 2023  | Jun 2023  |           |           |
|--------------|-----------|-----------|-----------|-----------|-----------|-----------|-----------|-----------|
|              |           |           |           |           |           | Männer    | Frauen    | Total     |
| Beromünster  | 4         | 4         | 4         | 4         | 5         | 5         | 0         | 5         |
| Büron        | 3         | 5         | 4         | 4         | 4         | 4         | 0         | 4         |
| Buttisholz   | 2         | 2         | 2         | 2         | 1         | 1         | 0         | 1         |
| Eich         | 2         | 3         | 2         | 1         | 1         | 1         | 0         | 1         |
| Geuensee     | 4         | 3         | 2         | 3         | 3         | 1         | 1         | 2         |
| Grosswangen  | 0         | 0         | 1         | 1         | 2         | 0         | 2         | 2         |
| Hildisrieden | 3         | 2         | 0         | 0         | 0         | 0         | 0         | 0         |
| Knutwil      | 1         | 1         | 2         | 2         | 2         | 3         | 0         | 3         |
| Mauensee     | 0         | 0         | 0         | 0         | 0         | 0         | 0         | 0         |
| Neuenkirch   | 3         | 3         | 3         | 3         | 3         | 3         | 0         | 3         |
| Nottwil      | 2         | 2         | 2         | 2         | 2         | 1         | 1         | 2         |
| Oberkirch    | 2         | 1         | 2         | 2         | 2         | 1         | 0         | 1         |
| Rickenbach   | 1         | 2         | 3         | 2         | 2         | 2         | 0         | 2         |
| Ruswil       | 5         | 6         | 5         | 5         | 6         | 3         | 1         | 4         |
| Schenkon     | 1         | 1         | 1         | 2         | 2         | 0         | 1         | 1         |
| Schlierbach  | 1         | 1         | 1         | 1         | 1         | 1         | 0         | 1         |
| Sempach      | 0         | 0         | 0         | 0         | 0         | 0         | 0         | 0         |
| Sursee       | 7         | 5         | 6         | 6         | 8         | 3         | 4         | 7         |
| Triengen     | 7         | 5         | 4         | 4         | 3         | 0         | 3         | 3         |
| <b>Total</b> | <b>48</b> | <b>46</b> | <b>44</b> | <b>44</b> | <b>47</b> | <b>29</b> | <b>13</b> | <b>42</b> |

### Stellensuchende Wahlkreis Entlebuch

|                     | Jan 2023   | Feb 2023   | Mär 2023   | Apr 2023   | Mai 2023   |
|---------------------|------------|------------|------------|------------|------------|
| Doppleschwand       | 5          | 6          | 5          | 4          | 5          |
| Entlebuch           | 13         | 14         | 17         | 17         | 12         |
| Escholzmatt-Marbach | 18         | 14         | 15         | 18         | 18         |
| Flühli              | 6          | 6          | 5          | 4          | 4          |
| Hasle               | 5          | 4          | 4          | 2          | 2          |
| Romoos              | 3          | 4          | 3          | 4          | 4          |
| Schüpfheim          | 16         | 16         | 16         | 11         | 9          |
| Werthenstein        | 25         | 25         | 25         | 24         | 27         |
| Wolhusen            | 62         | 61         | 66         | 71         | 79         |
| <b>Total</b>        | <b>153</b> | <b>150</b> | <b>156</b> | <b>155</b> | <b>160</b> |

| Jun 2023  |           |            |
|-----------|-----------|------------|
| Männer    | Frauen    | Total      |
| 2         | 2         | 4          |
| 4         | 5         | 9          |
| 13        | 4         | 17         |
| 2         | 2         | 4          |
| 4         | 0         | 4          |
| 3         | 1         | 4          |
| 7         | 8         | 15         |
| 17        | 11        | 28         |
| 42        | 30        | 72         |
| <b>94</b> | <b>63</b> | <b>157</b> |

### Stellensuchende Wahlkreis Willisau

|              | Jan 2023   | Feb 2023   | Mär 2023   | Apr 2023   | Mai 2023   |
|--------------|------------|------------|------------|------------|------------|
| Alberswil    | 8          | 7          | 7          | 7          | 5          |
| Altbüron     | 10         | 11         | 11         | 9          | 9          |
| Altishofen   | 11         | 15         | 16         | 17         | 14         |
| Dagmersellen | 48         | 51         | 56         | 53         | 58         |
| Egolzwil     | 15         | 15         | 16         | 16         | 15         |
| Ettiswil     | 20         | 21         | 20         | 17         | 19         |
| Fischbach    | 5          | 1          | 3          | 3          | 4          |
| Grossdietwil | 11         | 10         | 13         | 10         | 10         |
| Hergiswil    | 4          | 3          | 6          | 6          | 6          |
| Luthern      | 4          | 4          | 3          | 5          | 4          |
| Menznau      | 27         | 29         | 25         | 30         | 28         |
| Nebikon      | 43         | 42         | 38         | 37         | 42         |
| Pfaffnau     | 30         | 29         | 28         | 24         | 26         |
| Reiden       | 130        | 129        | 129        | 120        | 110        |
| Roggliwil    | 7          | 7          | 7          | 7          | 7          |
| Schötz       | 49         | 48         | 48         | 42         | 46         |
| Ufhusen      | 5          | 7          | 6          | 4          | 3          |
| Wauwil       | 26         | 24         | 24         | 22         | 25         |
| Wikon        | 29         | 28         | 26         | 21         | 23         |
| Willisau     | 69         | 63         | 64         | 56         | 56         |
| Zell         | 22         | 21         | 22         | 20         | 17         |
| <b>Total</b> | <b>573</b> | <b>565</b> | <b>568</b> | <b>526</b> | <b>527</b> |

| Jun 2023   |            |            |
|------------|------------|------------|
| Männer     | Frauen     | Total      |
| 2          | 3          | 5          |
| 4          | 5          | 9          |
| 4          | 8          | 12         |
| 29         | 23         | 52         |
| 4          | 9          | 13         |
| 15         | 8          | 23         |
| 4          | 1          | 5          |
| 7          | 2          | 9          |
| 3          | 2          | 5          |
| 3          | 1          | 4          |
| 12         | 15         | 27         |
| 16         | 23         | 39         |
| 15         | 9          | 24         |
| 64         | 52         | 116        |
| 3          | 5          | 8          |
| 20         | 25         | 45         |
| 3          | 1          | 4          |
| 15         | 6          | 21         |
| 14         | 9          | 23         |
| 30         | 27         | 57         |
| 9          | 7          | 16         |
| <b>276</b> | <b>241</b> | <b>517</b> |

### Arbeitslose Wahlkreis Entlebuch

|                     | Jan 2023  | Feb 2023  | Mär 2023  | Apr 2023  | Mai 2023  | Jun 2023  |           |           |
|---------------------|-----------|-----------|-----------|-----------|-----------|-----------|-----------|-----------|
|                     |           |           |           |           |           | Männer    | Frauen    | Total     |
| Doppleschwand       | 3         | 3         | 2         | 3         | 3         | 2         | 2         | 4         |
| Entlebuch           | 8         | 9         | 10        | 11        | 5         | 2         | 3         | 5         |
| Escholzmatt-Marbach | 10        | 7         | 9         | 5         | 4         | 6         | 0         | 6         |
| Flühli              | 4         | 4         | 4         | 3         | 3         | 2         | 2         | 4         |
| Hasle               | 1         | 1         | 2         | 1         | 1         | 3         | 0         | 3         |
| Romoos              | 2         | 2         | 2         | 2         | 1         | 1         | 0         | 1         |
| Schüpfheim          | 10        | 12        | 12        | 10        | 4         | 3         | 4         | 7         |
| Werthenstein        | 10        | 8         | 6         | 5         | 10        | 5         | 5         | 10        |
| Wolhusen            | 34        | 41        | 37        | 37        | 39        | 22        | 15        | 37        |
| <b>Total</b>        | <b>82</b> | <b>87</b> | <b>84</b> | <b>77</b> | <b>70</b> | <b>46</b> | <b>31</b> | <b>77</b> |

### Arbeitslose Wahlkreis Willisau

|              | Jan 2023   | Feb 2023   | Mär 2023   | Apr 2023   | Mai 2023   | Jun 2023   |            |            |
|--------------|------------|------------|------------|------------|------------|------------|------------|------------|
|              |            |            |            |            |            | Männer     | Frauen     | Total      |
| Alberswil    | 5          | 2          | 3          | 5          | 4          | 2          | 3          | 5          |
| Altbüron     | 5          | 4          | 5          | 4          | 6          | 2          | 3          | 5          |
| Altishofen   | 5          | 7          | 6          | 8          | 8          | 4          | 2          | 6          |
| Dagmersellen | 24         | 25         | 26         | 25         | 28         | 13         | 10         | 23         |
| Egolzwil     | 9          | 8          | 9          | 7          | 6          | 2          | 3          | 5          |
| Ettiswil     | 11         | 11         | 10         | 6          | 6          | 6          | 4          | 10         |
| Fischbach    | 2          | 0          | 1          | 1          | 2          | 1          | 0          | 1          |
| Grossdietwil | 6          | 7          | 8          | 7          | 6          | 3          | 0          | 3          |
| Hergiswil    | 3          | 1          | 2          | 3          | 3          | 2          | 1          | 3          |
| Luthern      | 2          | 2          | 2          | 4          | 3          | 2          | 1          | 3          |
| Menznau      | 19         | 14         | 14         | 15         | 15         | 7          | 10         | 17         |
| Nebikon      | 24         | 23         | 20         | 15         | 17         | 4          | 9          | 13         |
| Pfaffnau     | 22         | 19         | 18         | 13         | 15         | 12         | 5          | 17         |
| Reiden       | 69         | 65         | 64         | 61         | 47         | 32         | 23         | 55         |
| Roggliwil    | 4          | 4          | 5          | 4          | 3          | 1          | 2          | 3          |
| Schötz       | 34         | 31         | 27         | 26         | 24         | 10         | 12         | 22         |
| Ufhusen      | 4          | 5          | 2          | 1          | 0          | 0          | 1          | 1          |
| Wauwil       | 12         | 9          | 11         | 10         | 11         | 10         | 4          | 14         |
| Wikon        | 13         | 14         | 12         | 8          | 11         | 8          | 2          | 10         |
| Willisau     | 37         | 34         | 40         | 33         | 39         | 16         | 15         | 31         |
| Zell         | 16         | 16         | 16         | 10         | 9          | 4          | 3          | 7          |
| <b>Total</b> | <b>326</b> | <b>301</b> | <b>301</b> | <b>266</b> | <b>263</b> | <b>141</b> | <b>113</b> | <b>254</b> |

### Langzeitarbeitslose Wahlkreis Entlebuch

|                     | Jan 2023 | Feb 2023 | Mär 2023 | Apr 2023 | Mai 2023 | Jun 2023 |          |          |
|---------------------|----------|----------|----------|----------|----------|----------|----------|----------|
|                     |          |          |          |          |          | Männer   | Frauen   | Total    |
| Doppleschwand       | 0        | 0        | 0        | 0        | 0        | 0        | 1        | 1        |
| Entlebuch           | 0        | 0        | 0        | 0        | 0        | 0        | 0        | 0        |
| Escholzmatt-Marbach | 1        | 1        | 1        | 1        | 1        | 1        | 0        | 1        |
| Flühli              | 0        | 0        | 0        | 0        | 0        | 1        | 0        | 1        |
| Hasle               | 0        | 0        | 1        | 1        | 0        | 0        | 0        | 0        |
| Romoos              | 0        | 0        | 0        | 0        | 0        | 0        | 0        | 0        |
| Schüpfheim          | 0        | 0        | 0        | 0        | 0        | 0        | 0        | 0        |
| Werthenstein        | 1        | 1        | 1        | 1        | 1        | 1        | 0        | 1        |
| Wolhusen            | 3        | 1        | 0        | 1        | 0        | 0        | 1        | 1        |
| <b>Total</b>        | <b>5</b> | <b>3</b> | <b>3</b> | <b>4</b> | <b>3</b> | <b>3</b> | <b>2</b> | <b>5</b> |

### Langzeitarbeitslose Wahlkreis Willisau

|              | Jan 2023  | Feb 2023  | Mär 2023  | Apr 2023  | Mai 2023  | Jun 2023  |          |           |
|--------------|-----------|-----------|-----------|-----------|-----------|-----------|----------|-----------|
|              |           |           |           |           |           | Männer    | Frauen   | Total     |
| Alberswil    | 0         | 0         | 0         | 1         | 1         | 0         | 1        | 1         |
| Altbüron     | 0         | 1         | 0         | 0         | 0         | 0         | 0        | 0         |
| Altishofen   | 1         | 1         | 1         | 1         | 1         | 1         | 0        | 1         |
| Dagmersellen | 1         | 1         | 1         | 1         | 0         | 0         | 0        | 0         |
| Egolzwil     | 2         | 1         | 1         | 1         | 0         | 0         | 0        | 0         |
| Ettiswil     | 1         | 1         | 0         | 0         | 0         | 0         | 0        | 0         |
| Fischbach    | 0         | 0         | 0         | 0         | 0         | 0         | 0        | 0         |
| Grossdietwil | 1         | 1         | 1         | 1         | 0         | 0         | 0        | 0         |
| Hergiswil    | 0         | 0         | 0         | 0         | 0         | 0         | 0        | 0         |
| Luthern      | 1         | 0         | 0         | 0         | 0         | 0         | 0        | 0         |
| Menznau      | 1         | 2         | 2         | 1         | 1         | 0         | 1        | 1         |
| Nebikon      | 3         | 3         | 3         | 2         | 1         | 0         | 0        | 0         |
| Pfaffnau     | 2         | 2         | 3         | 3         | 3         | 3         | 0        | 3         |
| Reiden       | 11        | 7         | 5         | 4         | 2         | 2         | 0        | 2         |
| Roggliwil    | 0         | 0         | 0         | 0         | 0         | 0         | 0        | 0         |
| Schötz       | 3         | 3         | 4         | 4         | 4         | 0         | 3        | 3         |
| Ufhusen      | 0         | 0         | 1         | 0         | 0         | 0         | 0        | 0         |
| Wauwil       | 3         | 2         | 4         | 2         | 1         | 0         | 1        | 1         |
| Wikon        | 1         | 1         | 1         | 1         | 0         | 1         | 0        | 1         |
| Willisau     | 4         | 4         | 3         | 3         | 5         | 2         | 2        | 4         |
| Zell         | 2         | 1         | 1         | 1         | 0         | 1         | 0        | 1         |
| <b>Total</b> | <b>37</b> | <b>31</b> | <b>31</b> | <b>26</b> | <b>19</b> | <b>10</b> | <b>8</b> | <b>18</b> |



## Aussteuerungen

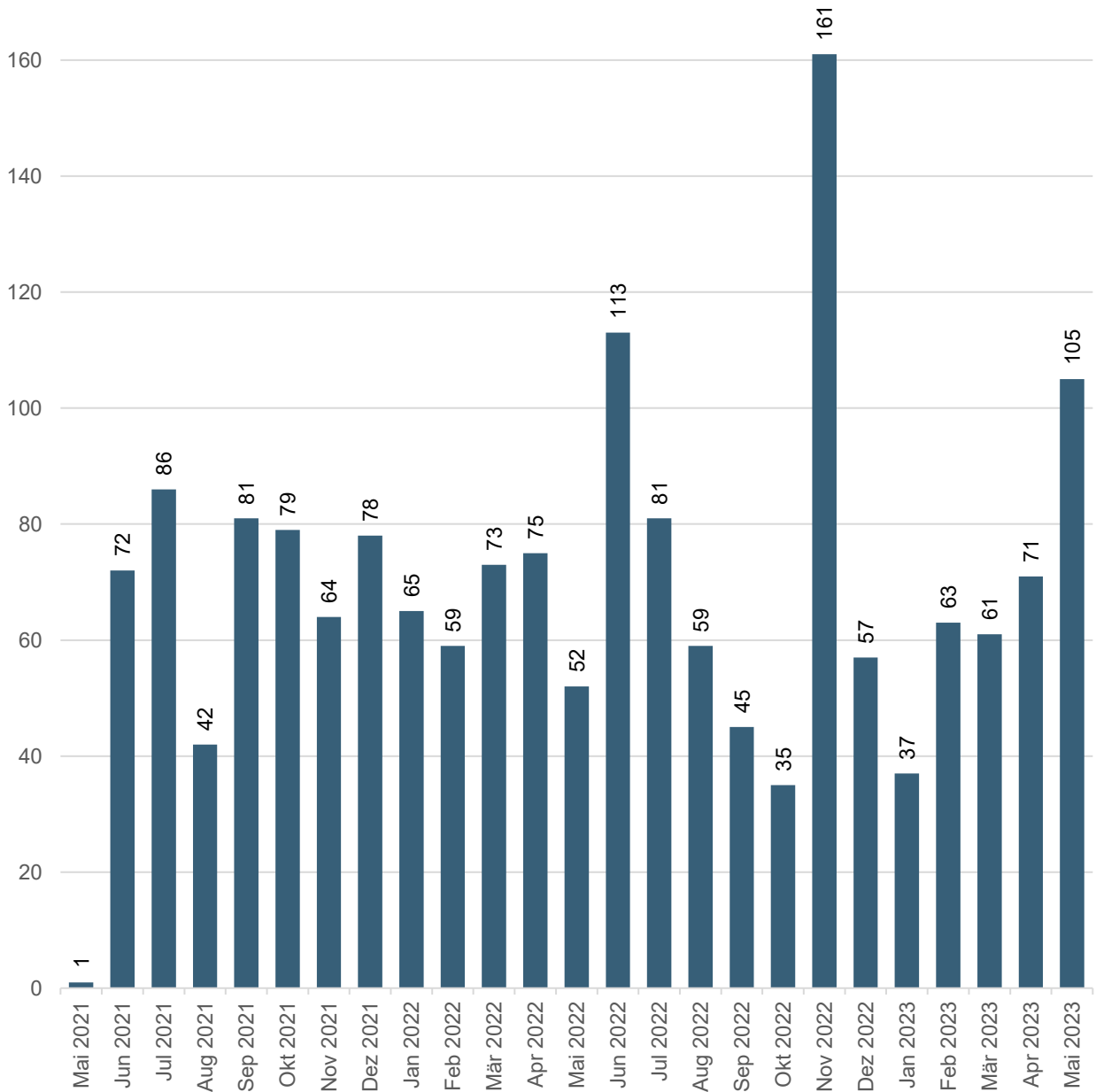

Bei den Ausgesteuerten handelt es sich um Personen, die entweder ihren Höchstanspruch auf Taggelder ausgeschöpft haben, oder deren Anspruch auf Arbeitslosentaggelder nach Ablauf der zweijährigen Rahmenfrist erloschen ist und die anschliessend keine neue Rahmenfrist eröffnen können.

Die Aussteuerung erfolgt in dem Monat, in dem das letzte Taggeld bezogen worden ist.

Um Aussteuerungen in Folge des Coronavirus zu vermeiden, haben gem. bundesrätlichen Beschluss vom 25. März 2020, alle anspruchsberechtigten Personen maximal 120 zusätzlichen Taggelder erhalten.

## Kurzarbeit Arbeitslosenkasse 03: Luzern

[\[Link zum Thema\]](#)

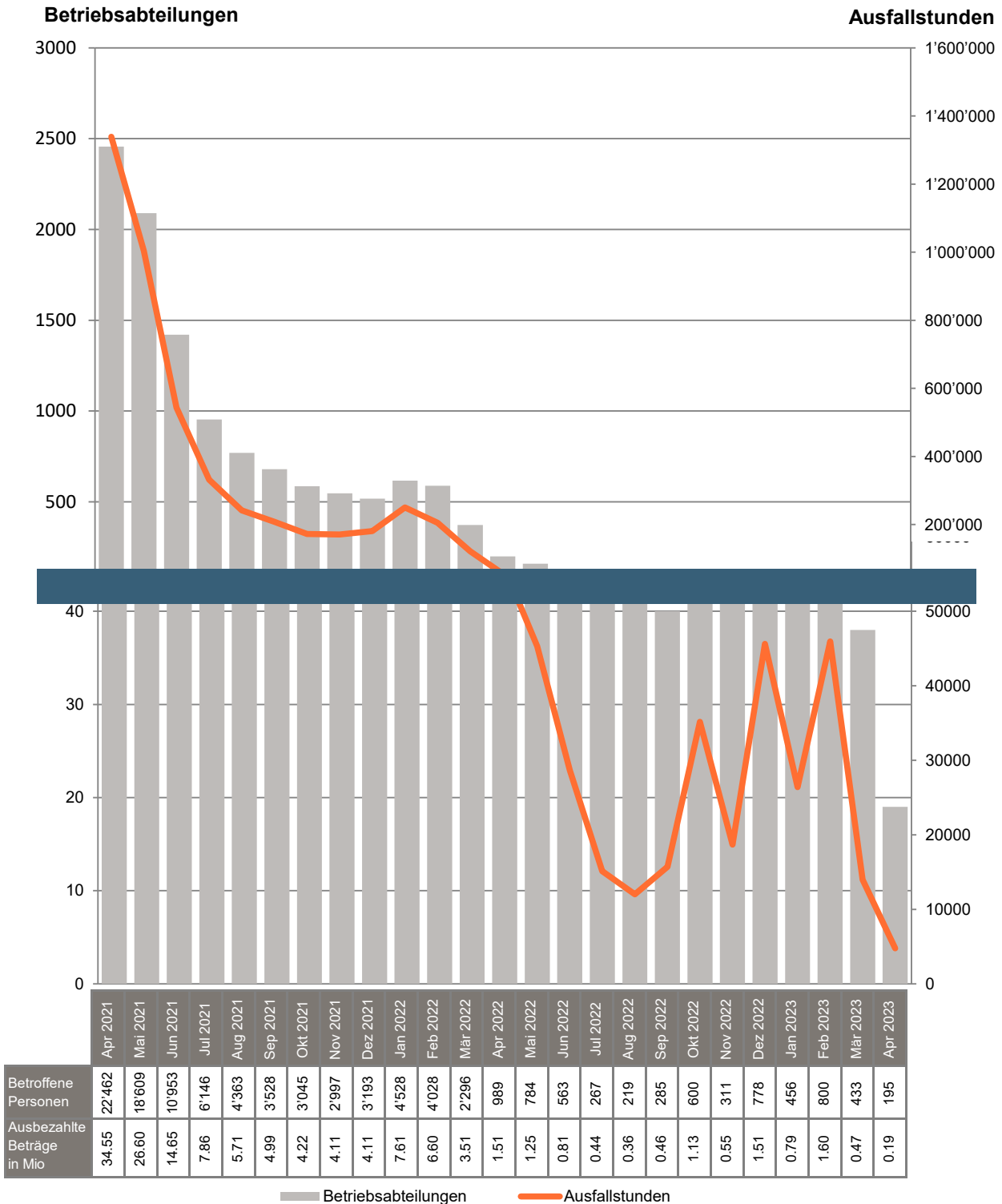

Unter Kurzarbeit versteht man eine vorübergehende Kürzung der Arbeitszeit oder eine vollständige temporäre Betriebseinstellung mit entsprechender Lohnkürzung, wobei das Arbeitsverhältnis weiter dauert.

Infolge des Coronavirus sind die Zahlen im März 2020 extrem angestiegen. Um die Werte grafisch darstellen zu können wurden die Y-Achsen unterbrochen.

# Langzeitentwicklungen im Arbeitsmarkt

## Stellensuchende und Arbeitslose

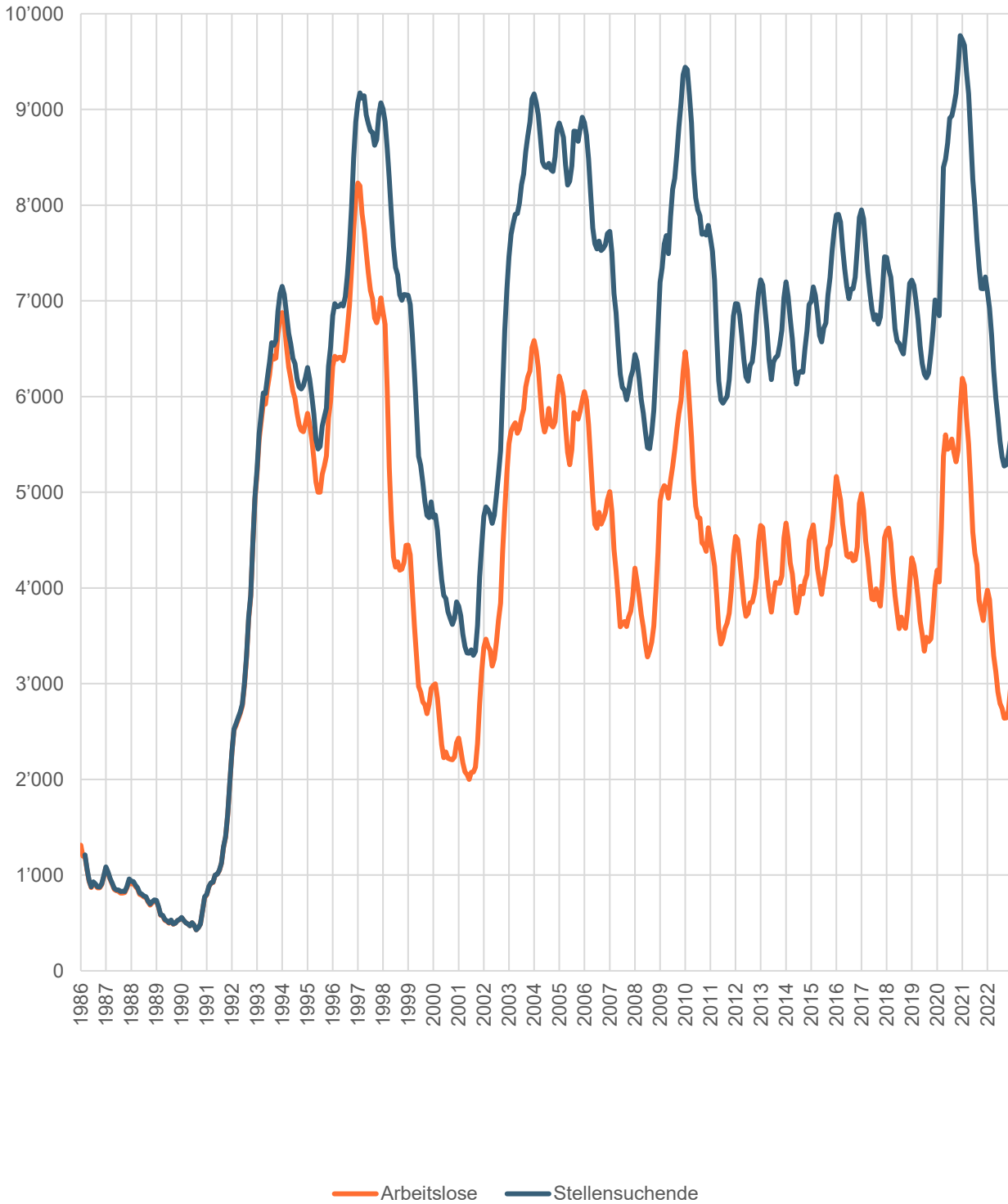

## Arbeitslose Schweizer und Ausländer

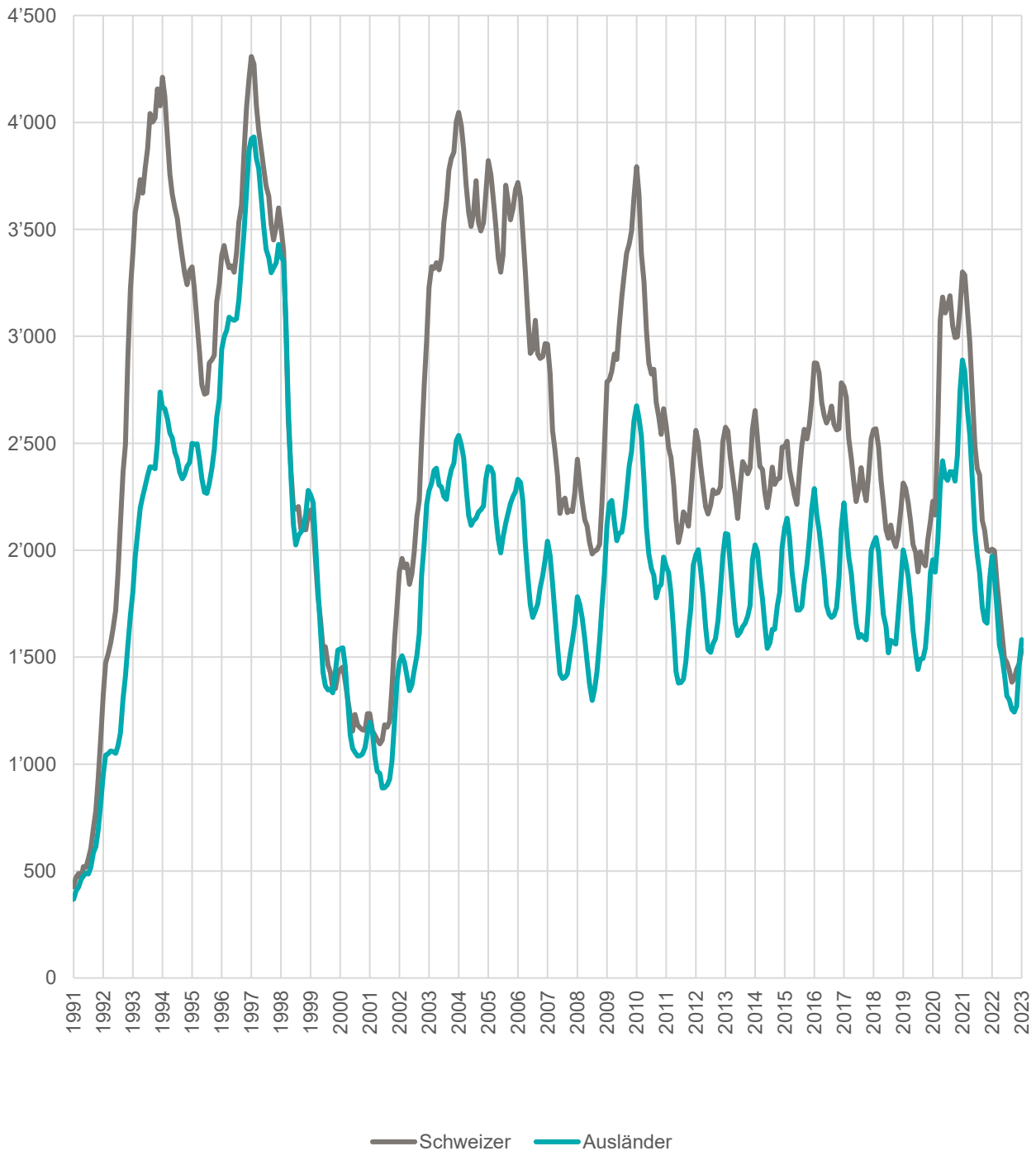

# Arbeitsbedingungen

[\[Link zum Thema\]](#)

## Kennzahlen im Überblick

| Beschreibung   | Aktuell<br>Jun 2023 | Vorjahr<br>Jun 2022 | Kumuliert<br>2023 |
|--|---------------------|---------------------|-------------------|
| Planbegutachtungen / -genehmigungen für gewerbliche und industrielle Bauprojekte | 65                  | 64                  | 396               |
| Arbeitszeitgesuche für vorübergehende Nacht- oder Sonntagsarbeit                 | 70                  | 62                  | 286               |
| Meldungen Schwarzarbeit  | 108                 | 52                  | 291               |
| Meldungen von Dienstleistungserbringern aus der EU                               | 2'301               | 2'464               | 12'665            |

### Meldungen Schwarzarbeit

Verdachtsmomente und Hinweise auf mögliche Schwarzarbeit können von Privatpersonen, Firmen und Amtsstellen gemeldet werden. Dabei ist es unerheblich ob der Verdacht schon erhärtet ist oder nur einzelne Hinweise vorhanden sind.

Als Schwarzarbeit werden Verstösse von erwerbstätigen Personen gegen die Melde- und Bewilligungspflichten gemäss Sozialversicherungs-, Ausländer- und Quellensteuerrecht bezeichnet.

### Meldungen von Dienstleistungserbringern aus der EU

Die Meldungen von Dienstleistungserbringern umfassen Einsätze von EU/EFTA-Bürgern bis max. 90 Kalendertage pro Person und Kalenderjahr in der Schweiz.

## Entwicklungen

### Planbegutachtungen / -genehmigungen

[\[Link zum Thema\]](#)

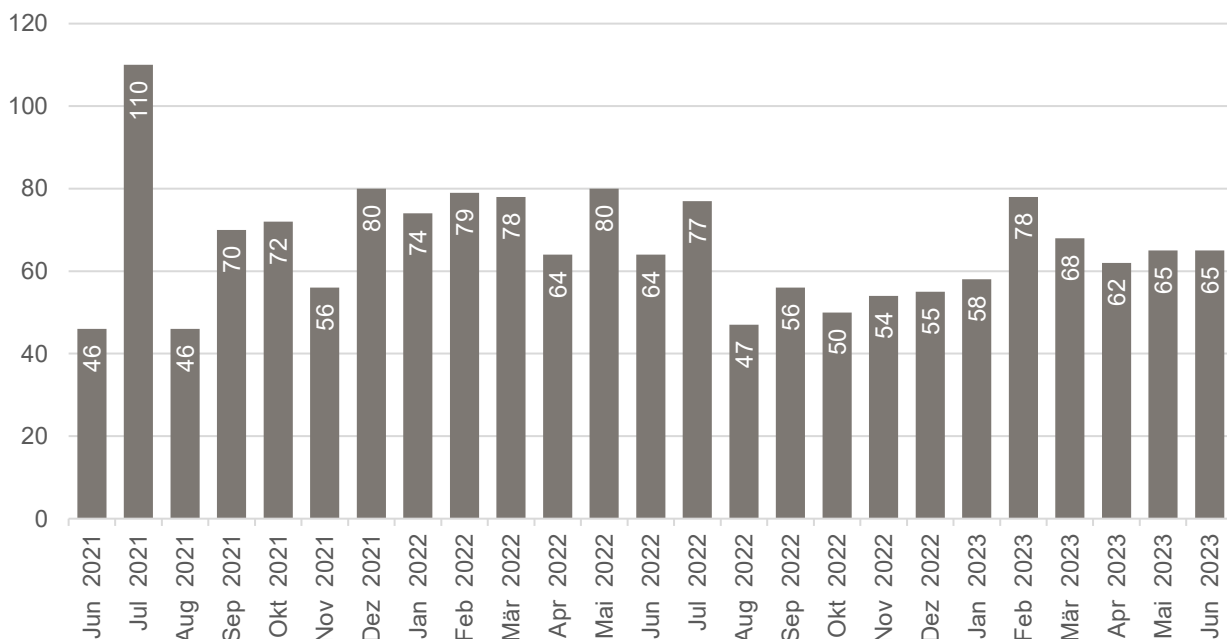

## Arbeitszeitgesuche

[\[Link zum Thema\]](#)

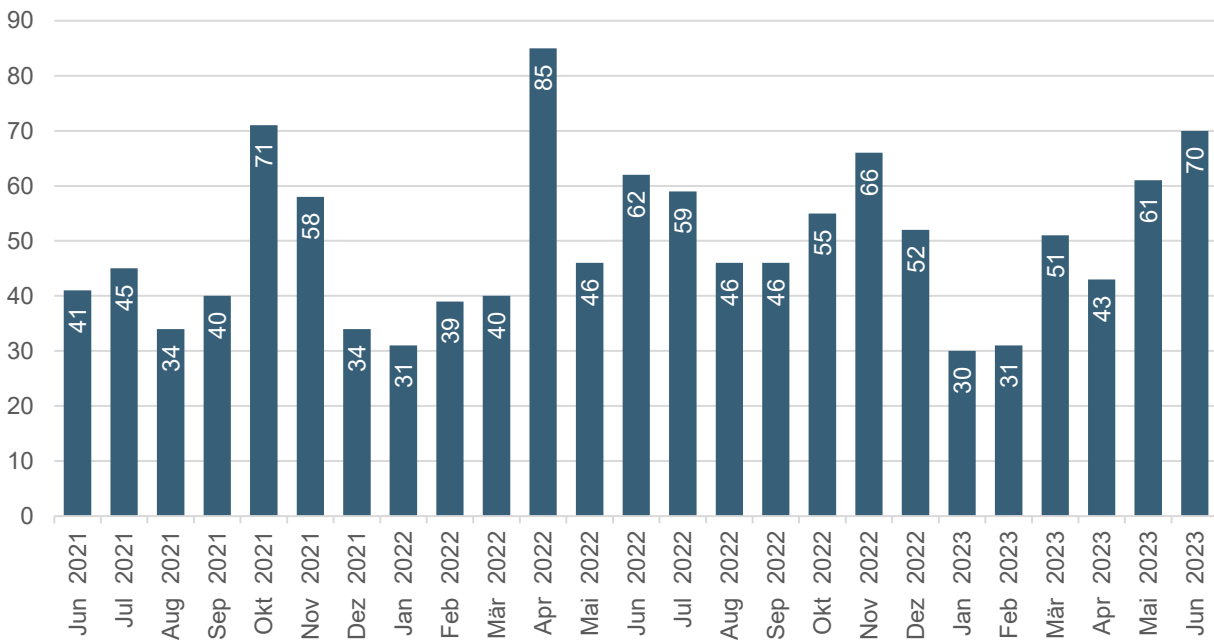

## Schwarzarbeit

[\[Link zum Thema\]](#)

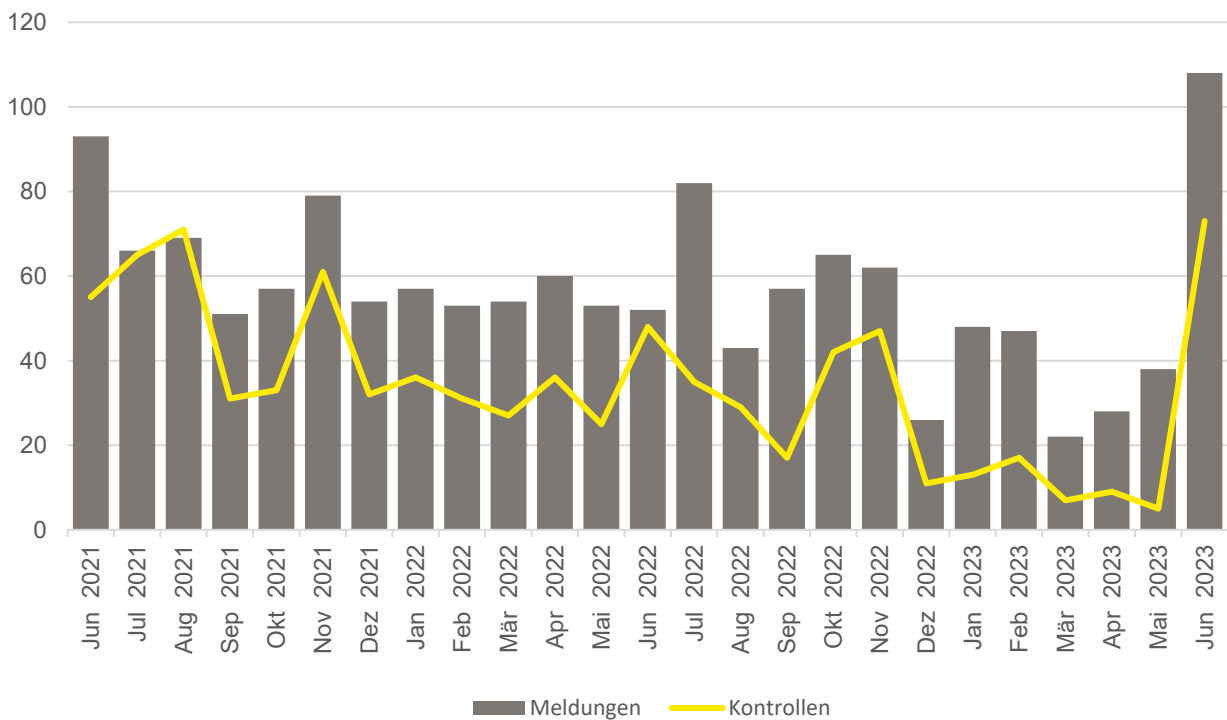

## Dienstleistungserbringer aus der EU

[\[Link zum Thema\]](#)

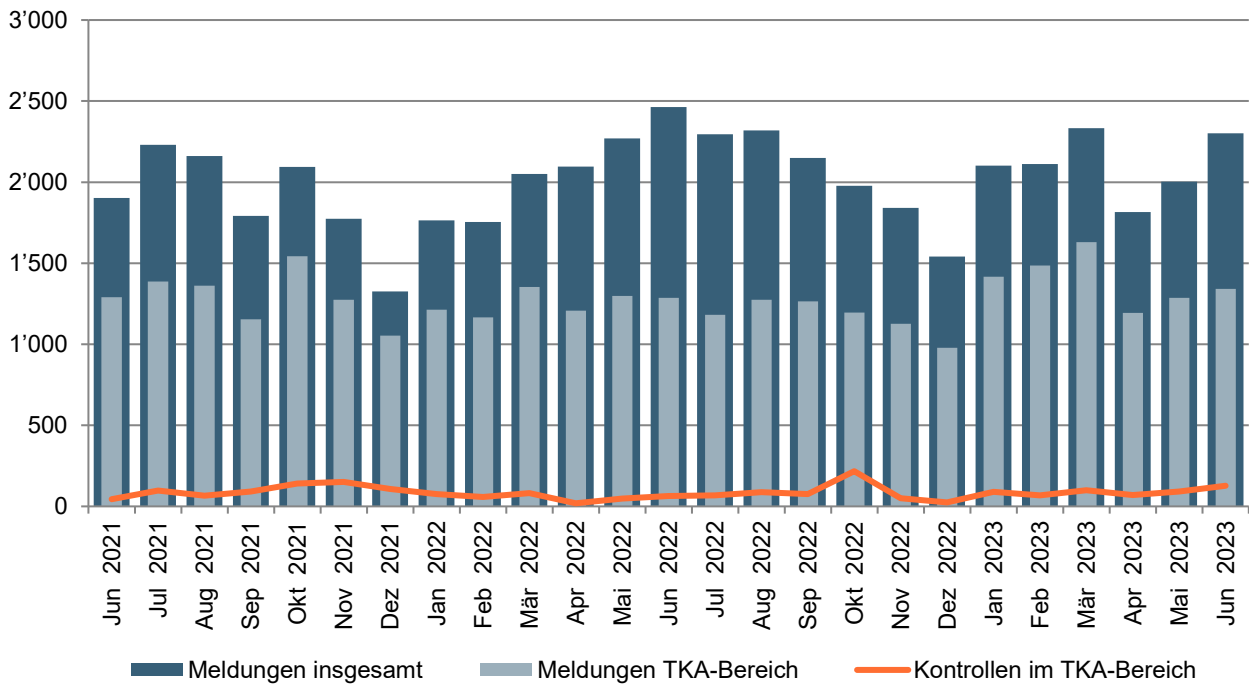

### TKA

Tripartite Kommission Arbeitsmarkt

#### Zuständigkeitsbereich der TKA

Die TKA ist unter anderem zuständig für die Kontrollen der Lohn- und Arbeitsbedingungen von Dienstleistern aus der EU, welche in Branchen ohne allgemein verbindlich erklärten Gesamtarbeitsvertrag tätig sind.

Eine durchgeführte Kontrolle kann mehrere Personen umfassen.

#### Hinweis

Aufgrund einer Änderung der Kontrollererfassung fielen die Anzahl Kontrollen im TKA-Bereich im Mai und Juni 2022 tiefer aus als gewohnt.



# Erläuterungen & Definitionen

## Arbeitsmarkt

|  |  |
|--|--|
| <b>Stellensuchende</b>                                   | Alle arbeitslosen und nichtarbeitslosen Personen, welche bei einem Regionalen Arbeitsvermittlungszentrum (RAV) registriert sind und eine Stelle suchen.  |
| <b>Arbeitslose</b>                                       | Personen, welche bei einem Regionalen Arbeitsvermittlungszentrum (RAV) registriert sind, keine Stelle haben und <u>per sofort vermittelbar</u> sind. Dabei ist unerheblich, ob diese Personen eine Arbeitslosenentschädigung beziehen oder nicht. Ganzarbeitslose suchen eine Vollzeitstelle; teilweise Arbeitslose eine Teilzeitstelle.   |
| <b>Nichtarbeitslose Stellensuchende</b>                  | Personen, die bei einem Regionalen Arbeitsvermittlungszentrum (RAV) registriert, jedoch im Unterschied zu den Arbeitslosen entweder nicht sofort vermittelbar sind oder aber über eine Arbeit verfügen.<br>Die registrierten nichtarbeitslosen Stellensuchenden entsprechen der Differenz zwischen dem Total der registrierten Stellensuchenden und den Arbeitslosen. Als Kategorien der registrierten nichtarbeitslosen Stellensuchenden werden die Anzahl Personen in Programmen zur vorübergehenden Beschäftigung, in Umschulung oder Weiterbildung, im Zwischenverdienst sowie Übrige ausgewiesen. |
| <b>Programme zur vorübergehenden Beschäftigung (PvB)</b> | Von der Arbeitslosenversicherung finanzierte Programme mit dem Zweck, die berufliche Eingliederung bzw. Wiedereingliederung der Versicherten zu erleichtern. Sie ermöglichen den Teilnehmenden, ihre beruflichen Qualifikationen zu erhalten und neue Fähigkeiten zu fördern. Die vorübergehende Beschäftigung kann auch im Rahmen von Berufspraktika in Unternehmen und in der Verwaltung oder in Motivationssemestern für Schulabgänger erfolgen.  |
| <b>Umschulung / Weiterbildung</b>                        | Umschulungs- und Weiterbildungsmaßnahmen (Kurse) bezwecken die rasche und wesentliche Verbesserung der Vermittlungsfähigkeit einer versicherten Person auf dem Arbeitsmarkt. Die Massnahme kann auch als Ausbildungspraktikum bei einer Unternehmung oder im Rahmen einer Übungsfirma erfolgen.  |
| <b>Zwischenverdienst</b>                                 | Als Zwischenverdienst gilt jedes Einkommen aus selbständiger oder unselbständiger Erwerbstätigkeit, das ein Bezüger von Arbeitslosenentschädigung zur Vermeidung oder Verringerung der Arbeitslosigkeit in der Bezugsperiode erzielt.  |
| <b>Übrige nichtarbeitslose Stellensuchende</b>           | Dazu gehören Personen mit Einarbeitungszuschüssen, mit Pendler- und Wochen-aufenthalterbeiträgen, mit Leistungen zur Förderung der selbständigen Erwerbstätigkeit sowie Personen, die wegen Krankheit/Unfall, Militärdienst oder aus anderen Gründen nicht sofort vermittelbar sind und Personen während der Kündigungsfrist.  |
| <b>Vermittlungsfähigkeit</b>                             | Der Arbeitslose ist vermittlungsfähig, wenn er bereit, in der Lage und berechtigt ist, eine zumutbare Arbeit anzunehmen.   |
| <b>Bestände</b>  | Anzahl am Stichtag. Als Stichtag gilt der letzte Tag des Monats.   |
| <b>Zugänge / Abgänge</b>                                 | Zugänge bezeichnen die Summe der Neuanmeldungen in den Erwerbsstatus ‚arbeitslos‘ plus die Mutationen von ‚nichtarbeitslos‘ auf ‚arbeitslos‘. Entsprechend setzen sich die Abgänge zusammen aus den Abmeldungen der Arbeitslosen und den Mutationen von ‚arbeitslos‘ auf ‚nichtarbeitslos‘.  |
| <b>Stellensuchendenquote</b>                             | Die Stellensuchendenquote errechnet sich aus der Division "Anzahl stellensuchende Personen" am Stichtag geteilt durch die Anzahl der Erwerbspersonen. (LU: 229'730 Erwerbspersonen; CH: 4'597'259 gemäss SE Pooling 2018_2020)   |
| <b>Arbeitslosenquote</b>                                 | Die Arbeitslosenquote errechnet sich aus der Division "Anzahl arbeitslose Personen" am Stichtag geteilt durch die Anzahl der Erwerbspersonen. (LU: 229'730 Erwerbspersonen; CH: 4'597'259 gemäss SE Pooling 2018_2020)   |
| <b>Jugendarbeitslose</b>                                 | Arbeitslose Personen im Alter von 15 - 24 Jahren.  |
| <b>Langzeitarbeitslose</b>                               | Personen, die seit über einem Jahr arbeitslos sind.  |
| <b>Schutzstatus S</b>                                    | Mit dem Schutzstatus S kann einer bestimmten Personengruppe für die Dauer einer schweren Gefährdung, insbesondere während eines Krieges, kollektiv Schutz gewährt werden. Das Aufenthaltsrecht in der Schweiz ist auf ein Jahr befristet, kann aber verlängert werden. Der Status S ermöglicht es den Schutzbedürftigen auch, Familienangehörige nachzuziehen. Er entspricht weitgehend jener Lösung, welche die EU-Mitgliedstaaten beschlossen haben.   |

|                            |  |
|----------------------------|--|
| <p><b>Aussteuerung</b></p> | <p>Bei den Ausgesteuerten handelt es sich um Personen, die entweder ihren Höchstanspruch auf Taggelder ausgeschöpft haben, oder deren Anspruch auf Arbeitslosentaggelder nach Ablauf der zweijährigen Rahmenfrist erloschen ist, und die anschliessend keine neue Rahmenfrist eröffnen können.</p> <p>Die Aussteuerung erfolgt in dem Monat, in dem das letzte Taggeld bezogen worden ist.</p> <p>Aus praktischen Gründen, die mit den Auszahlungen im Zusammenhang stehen, sind die Daten erst nach einer Frist von zwei Monaten verfügbar.</p>   |
| <p><b>Kurzarbeit</b></p>   | <p>Unter Kurzarbeit versteht man eine vorübergehende Kürzung der Arbeitszeit oder eine vollständige temporäre Betriebseinstellung mit entsprechender Lohnkürzung, wobei das Arbeitsverhältnis weiter dauert.</p> <p>Ebenfalls als solche berücksichtigt werden Arbeitsausfälle als Folge behördlicher Massnahmen oder anderer nicht vom Arbeitgeber zu vertretender Umstände. Im Einzelfall kann auch eine einzelne Betriebsabteilung einem Betrieb gleichgestellt werden.</p> <p>Die Einführung von Kurzarbeit in einem Betrieb soll vorübergehende Beschäftigungseinbrüche ausgleichen und die Arbeitsplätze erhalten. Die Kurzarbeitsentschädigung bietet somit den Unternehmern eine Alternative zu Entlassungen.</p> <p>Statistisch erfasst wird die <u>abgerechnete und ausbezahlte Kurzarbeit</u>. Aus praktischen Gründen, die mit den Auszahlungen im Zusammenhang stehen, sind die Daten erst nach einer Frist von zwei Monaten verfügbar.</p> |

## Arbeitsbedingungen

|  |  |
|--|--|
| <p><b>Vorübergehende Nacht- oder Sonntagsarbeit</b></p>          | <p>Als vorübergehende Nachtarbeit gelten sporadisch oder periodisch wiederkehrende Einsätze von nicht mehr als drei Monaten pro Betrieb und Kalenderjahr oder zeitlich befristete Einsätze mit einmaligem Charakter bis zu sechs Monaten.</p> <p>Als vorübergehende Sonntagsarbeit gelten sporadisch vorkommende Einsätze von nicht mehr als sechs Sonntagen pro Betrieb und Kalenderjahr oder zeitlich befristete Einsätze mit einmaligem Charakter bis zu drei Monaten.</p> <p>Die Beurteilung von Gesuchen für dauernde oder regelmässig wiederkehrende Nacht- bzw. Sonntagsarbeit liegt beim Staatssekretariat für Wirtschaft SECO. Diese sind in der vorliegenden Statistik nicht berücksichtigt.</p> |
| <p><b>Meldungen von Dienstleistungserbringern aus der EU</b></p> | <p>Zum Schutz gegen Lohn- und Sozialdumping wurde - als eine der flankierenden Massnahmen (FlAM) zur Personenfreizügigkeit zwischen der Schweiz und der Europäischen Union - eine Meldepflicht eingeführt.</p> <p>Einsätze von EU/EFTA-Bürgern von insgesamt max. 90 Kalendertagen pro Person und Kalenderjahr sind in der Schweiz somit meldepflichtig.</p> <p>Länger dauernde Einsätze benötigen eine ausländerrechtliche Bewilligung, welche durch das Amt für Migration erteilt wird.</p>  |
| <p><b>Schwarzarbeitskontrollen</b></p>                           | <p>Als Schwarzarbeitskontrolle gilt die Überprüfung der Melde- und Bewilligungspflichten gemäss Sozialversicherungs-, Ausländer- und Quellensteuerrecht. Die Kontrollen werden durch die Kantonale Industrie- und Gewerbeaufsicht (KIGA) von WAS Wirtschaft Arbeit Soziales oder andere, direkt involvierte Behörden durchgeführt.</p> <p>Neben der direkten Durchführung von Betriebs- und Personenkontrollen koordiniert die KIGA auch offene Schwarzarbeitsfälle mit den anderen involvierten Behörden (z.B. Arbeitslosenversicherung, Ausgleichskasse, Dienststelle Steuern, Unfallversicherer, Polizei, Amt für Migration etc.).</p>  |

## Kontaktadresse



### WAS Wirtschaft Arbeit Soziales

wira Luzern  
Bürgenstrasse 12  
Postfach | 6002 Luzern  
[www.was-luzern.ch](http://www.was-luzern.ch)

### Bastian Gschwendtner

Data Scientist  
Telefon +41 41 209 09 92  
[bastian.gschwendtner@was-luzern.ch](mailto:bastian.gschwendtner@was-luzern.ch)

[\[Link zu nationalen Zahlen - SECO\]](#)



Amstat Mobile bietet Informationen zur aktuellen Lage und zur historischen Entwicklung des Arbeitsmarktes. Die App kann gratis heruntergeladen werden. Es fallen keine Gebühren bei Download oder durch die Nutzung an. Die Aktualisierung der Daten erfordert aber eine Datenverbindung, durch die gegebenenfalls Kosten entstehen können.

